コンサート
演劇
舞踊
ギャラリー
シネマ情報

Have more free time to keep your mind young

Catch

祝 おかげさまで20周年!
島根文化情報誌 キャッチ

無料
3
TAKE FREE
MARCH
2015

2p **島根県民会館イベント**
音のたまて箱
～色とりどりの
アンサンブルをお届け～ etc.

3p **グラントワイベント**
グラントワ弦楽合奏団
第4回定期演奏会 etc.

4·5p **春の伝統芸能特集**

column メロディの小さな旅
「奥出雲多根自然博物館」

6p **今月のホール上映**

column シネマ恋恋
「～眼には眼を～」

7p column しまね連れづれ草
「入り海の記憶
―知られざる出雲の面影―」

7·8p **プレゼントコーナー**

8·9p **イベントカレンダー**
Catchひろば／Catch美術館

10p column 古書店主のまちおこし
「古本買取と三江線と情報発信」

11-15p **イベント情報一覧**

Pick up おすすめイベント

島根県民会館耐震工事のお知らせ

工事期間 2016年1月～6月全館休館
（大ホールは同年10月まで）

休館期間中もチケット販売・代替施設紹介サービス等は継続します。ご不便をおかけしますが、ご理解・ご協力をお願い申し上げます。

問島根県民会館サービス課 TEL0852-22-5506

Illustration Sachiko

島根県民会館 イベント情報

問 チケットコーナー
松江市殿町158
TEL0852-22-5556
http://www.cul-shimane.jp/hall/

アクセス
JR松江駅より徒歩20分
バス:松江しんじ湖温泉行
(約10分)「県民会館前」下車

3月上旬から
フリーマーケット
出店者募集開始!

速報!!

カラコロ春祭り協賛 4/12(日) 「県民会館まつり」

詳しくはホームページへ。問 サービス課 TEL0852-22-5507

3/21(土・祝) 開催イベント

名画劇場上映作品「怪しい彼女」詳細は6P

島根県民会館・島根大学教育学部連携事業
～スチューデントシリーズ～

ロビーコンサート おとひろば
～アリアと重唱曲でつづる オペラ「フィガロの結婚」の巻～

出演／Albero Diretta
(アルベロ ディレッタ)
〈島根大学教育学部音楽教育専攻声楽専科生〉

島根県民会館 共用ロビー
時 13:00～ ¥ 入場無料

名画劇場関連イベント

おがっちの映画「怪しい彼女」サロントーク開催!!

韓国通のフリーアナウンサー、小片悦子(おがっち)さんをお迎えして、「怪しい彼女」のイロイロや韓国映画の魅力、その背景や韓国の文化について楽しく熱くお話いただきます♪

島根県民会館 中ホールロビー
時「怪しい彼女」上映終了後16:10頃から
¥ 無料 ※名画劇場ご来場の方限定 夜の部鑑賞の方も参加可

島根県民会館・島根大学教育学部連携事業～スチューデントシリーズ～

3/20(金) 音のたまて箱
～色とりどりのアンサンブルをお届け～

バラエティに富んだ、0才から大人まで楽しめるアンサンブル祭!

「アンサンブルがしたい!」という想いが募り、数年前から始まった学生企画・運営によるアンサンブル演奏会。今回は、童謡やアニメソングを中心とした0才から楽しめるお昼の公演と、クラシック中心でちょっぴり大人向けの夜の公演の2本立て。金管楽器や木管楽器のアンサンブル、合唱などバラエティに富んだプログラムが一気に聴けちゃう、0才から大人まで楽しめる演奏会! 昼公演は授乳室やベビーカー置き場などもご用意しております♪

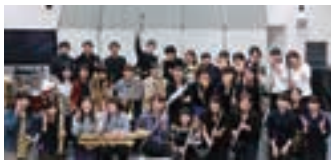

曲目・出演

【曲目】昼の部～0才からのコンサート～
♪となりのトトロメドレー(金管5重奏)
♪クラリネットをこわしちゃった
(クラリネット4重奏)他
夜の部～ちょっぴり大人のコンサート～
♪ラヴェル:クープランの墓(木管5重奏)
♪千原英喜:どちりなきりしたん
(男声合唱)他
【出演】島根大学教育学部音楽教育専攻生

島根県民会館 中ホール
時 昼の部 開場14:30／開演15:00
(終演予定15:45)
※授乳室・ベビーカー置き場あり
夜の部 開場18:30／開演19:00
(終演予定20:30)
¥ 入場無料(自由席)
問 中山 TEL090-6832-1009

《島根県民会館・島根大学教育学部連携事業～スチューデントシリーズ～とは》2011年に島根県民会館の指定管理者である(公財)しまね文化振興財団と島根大学教育学部は、地域の文化・教育の更なる発展や教員養成を目的に連携協定を結びました。スチューデントシリーズもその一つで、音楽専攻の学生が企画・運営するものです。

4/25(土) BRA★BRA FINAL FANTASY
Brass de Bravo with Siena Wind Orchestra

制作総指揮:植松伸夫 指揮:栗田博文
演奏:シエナ・ウインド・オーケストラ

ファイナルファンタジー音楽の作曲家 植松伸夫 完全監修&出演 シエナ・ウインド・オーケストラの演奏によるFF吹奏楽ツアー!

RPGゲームの金字塔「ファイナルファンタジー」。
2004年に行われたオーケストラコンサートツアー『Tour de Japon』から約10年ぶりとなる全国ツアーです。今回はFFシリーズでは初となる吹奏楽をメインにしたコンサート。
作曲家"植松伸夫"を制作総指揮に迎え、日本を代表するプロの吹奏楽団、シエナ・ウインド・オーケストラが全公演に出演します。名曲ぞろいと名高いFFの音楽はゲームファンならずとも必聴! どうぞお楽しみに。

島根県民会館 大ホール
時 開場13:30／開演14:00
¥ 全席指定 6,500円、学生シート4,500円
問 夢番地 TEL086-231-3531

※3歳以下のお子様のご入場はお断りさせていただきます。
※学生シートの対象は高校生以下です。学生シートは後部の座席となります。

託児あり 要予約 4/18 締切

島根県民会館×悠邑ふるさと会館

悠邑ふるさと会館で開催!

魅力あふれる地芝居の郷おおちによる
第14回地芝居公演版

3/28(土) 青木さん家の奥さん

大好評のうちに幕を下ろした雲南公演につづき 川本公演詳細決定!!

関西の老舗劇団「南河内万歳一座」の超人気作『青木さん家の奥さん』を、オーディションで選ばれた地元キャストとの共演バージョンで再び島根で上演! 劇の大半をアドリブで走り抜ける笑いたっぷりの究極の即興演劇は抱腹絶倒まちがいなし! 「地芝居」や「歌と舞踊」も楽しめる第14回地芝居公演との特別コラボ公演をお楽しみに♪

雲南公演のようす

プログラム(出演団体)

【地 芝 居】
星が丘一座、劇団かわもと塾
【歌と舞踊】山ゆりの会
— 休 憩 —
【特別出演】南河内万歳一座

悠邑ふるさと会館
時 開場9:00／開演10:00
¥ 全席自由〈前売〉一般1,500円、高校生以下500円
〈当日〉一般2,000円、高校生以下1,000円、未就学児無料
問 悠邑ふるさと会館 TEL0855-72-0001

6/10(水) 久保田利伸2015年待望の全国ツアー開催!

TOSHINOBU KUBOTA CONCERT TOUR 2015 "L.O.K"

3/28(土) チケット発売開始
友の会先行予約あり

「Japanese R&B」のパイオニア・久保田利伸がオリジナル・ニュー・アルバム「L.O.K」を引っさげ全国ツアー!
人生がもたらす悲喜こもごもへの「ありがとう」を新作に忍ばせ、そんなキモチにさせてくれたすべての人に「Lots Of Kisses」(L.O.K.)を贈ります。酸いも甘いもかみ分けたオトナの色気と子供のような遊び心は益々精彩を放ち、どこまでもエネルギッシュ。圧倒的な歌声に酔いしれて!

島根県民会館 大ホール
時 開場17:45 開演18:30 ※6歳未満入場不可
¥ 〈前売〉指定8,100円
問 夢番地 TEL086-231-3531

託児あり 要予約 6/3 締切

グラントワ イベント情報

3/8（日） 平成26年度 文化庁 劇場・音楽堂等活性化事業

グラントワ弦楽合奏団第4回定期演奏会

今回で4回目となる定期演奏会では「東京アーティスツ合奏団」との共演（単独演奏あり）のほか、昨年に引き続き隣県萩市の「萩弦楽オーケストラ」にも参加いただき、より豊かな弦楽の響きをお届けします。

出　演

<指揮>
加藤幹雄（島根県オーケストラ連絡協議会会長）
<出演>
グラントワ弦楽合奏団
<ゲスト出演>
東京アーティスツ合奏団
<賛助出演>
萩弦楽オーケストラ

島根県芸術文化センター「グラントワ」小ホール

時 開場13:30／開演14:00　¥ 無料（全席自由／要整理券）
※3歳以下入場不可　※整理券はグラントワ総合案内カウンターにて配布中

託児あり 要予約 3/1 締切　整理券配布中

3/22（日） 平成26年度 文化庁 劇場・音楽堂等活性化事業

人形解説や糸操り人形操作体験コーナーもあります！

益田糸操り人形 グラントワ公演3月

益田市に伝わる伝統芸能「益田糸操り人形」は昭和38年に島根県無形文化財に指定され、2013年に指定50周年を迎えました。「益田糸操り人形」は明治時代にこの地に伝わり、現在もその当時の形態のまま上演。使用している人形も当時のものを使用しています。127年の伝統を今に受け継ぐ、全国的にも貴重な「益田糸操り人形」をどうぞ間近でお楽しみください。

出演・演目

【出演】益田糸操り人形保持者会
【演目】寿三番叟（こしょうさんばそう）
御所桜堀川夜討（ごしょざくらほりかわようち）　弁慶上使の段（べんけいじょうしのだん）
義経千本桜（よしつねせんぼんざくら）　すしやの段
山本一流 獅子の一曲（やまもといちりゅうしし いっきょく）

島根県芸術文化センター「グラントワ」小ホール

時 開場13:00／開演13:30　¥ 無料

義経千本桜　すしやの段

3/26（木） 平成26年度 文化庁 劇場・音楽堂等活性化事業

島根・山口連携プロジェクト
東京都交響楽団特別演奏会

チケット発売中

©池本さやか

東京都交響楽団特別演奏会が、5年振りにグラントワ大ホールにやってきます。日本を代表するオーケストラによる至福のひとときをどうぞご堪能ください。

出演・曲目

【出演】指　揮／井上道義
ソリスト／萩原麻未（ピアノ）
【曲目】
♪グリーグ：ピアノ協奏曲イ短調op.16
♪チャイコフスキー：
《眠りの森の美女》
《白鳥の湖》《くるみ割り人形》
3大バレエ・セレクション
（井上道義ヴァージョン）

島根県芸術文化センター「グラントワ」大ホール

託児あり 要予約 3/19 締切

時 開場18:00／開演18:30
¥ 全席指定
〈S席〉一般5,000円（会員4,800円）
〈A席〉一般3,000円（会員2,800円）
大学生以下各半額

4/18（土）～6/8（月） 企画展

チケプレ ペア2組様

「HANAE MORI HAUTE COUTURE 森英恵　仕事とスタイル」

日本人として世界を舞台に活躍するファッション・デザイナー、森英恵。本展では華やかなオートクチュール作品を中心に、100点の作品でその仕事とスタイルを紹介する。舞台衣裳や映画衣裳、制服、著作物など、展覧会初出品となる作品も多数展示。

《花を染めた縮緬のツーピース》
2004年秋冬　ハナエ・モリ　オートクチュール
島根県立石見美術館蔵

島根県立石見美術館 展示室D・B

時 10:00～18:30
（展示室への入場は18:00まで）
¥ 一般1,000円、大学生600円、小中高生300円
※企画展のみの料金
休 火曜日（5/5は開館）

4/18（土） トークショー
「森英恵 仕事とスタイルを語る」

場「グラントワ」小ホール
時 開場13:30／開演14:00
¥ 無料（要整理券）　定員 400名
※整理券はグラントワ総合案内カウンターにて4/18・10:00から配布

5/2（土） May J. Spring Tour 2015 ～ ReBirthday ～

託児あり 要予約 4/25 締切

3/14（土） チケット発売開始

まもなく一般チケット発売開始！

大ヒットディズニー映画『アナと雪の女王』の主題歌『Let It Go ～ありのままで～』で日本中に大反響を巻き起こしたMay J.待望のグラントワ初公演。圧倒的な歌唱力とどこまでも透き通る歌声にどうぞご期待ください。

島根県芸術文化センター「グラントワ」大ホール

時 開場17:00／開演18:00
¥ 全席指定　〈前売〉6,000円 〈当日〉6,500円
※3歳以上有料（2歳以下入場不可）

春の伝統芸能特集

3/1(日) 石見神楽 雲南公演 須佐之男命の軌跡

島根県西部の伝統芸能石見神楽を、雲南市の古代鉄歌謡館で披露。須佐之男命の伝承が残る地で、須佐之男命ゆかりの演目を舞い踊ります。

出演・演目

【出演】
石見神楽須子(すこ)社中
【演目】
＊塩祓(しおはらい)
＊岩戸(いわと)
＊鐘馗(しょうき)
＊大蛇(おろち)

会場案内 古代鉄歌謡館

JR出雲大東駅から車で約10分
雲南市大東町中湯石 84

古代鉄歌謡館
時 開場13:30／開演14:00
¥ 全席自由
高校生以上1,000円
中学生以下500円
(当日各500円増)

問 島根県民会館文化事業課 TEL0852-22-5508

3/15(日) 文化伝承事業 里の神楽

チケプレ ペア2組様

この地方に古くから伝わる石見神楽。地元美都町を拠点に活動する社中を中心にお届けします。全ての演目がカットなしで舞われる、本物の神楽舞をご覧ください。注目は2つ目の演目「曽我入鹿」。眠っていた演目がなんと数十年ぶりに復活します! 朝から夕方にかけて開催される神楽の一日をごゆるりとお楽しみください。

演目

1. 道返し (三谷神楽社中)
2. 曽我入鹿(丸茂神楽社中)
3. 鬼住山 (高津神楽社中)
4. 岩 戸(岡見神遊座)
5. 鈴鹿山(三谷神楽社中)
6. 大 蛇(丸茂神楽社中)

会場案内 ふれあいホールみと

JR益田駅からバス美都温泉行「JA美都総合支所前」下車徒歩1分
益田市美都町都茂1692

ふれあいホールみと 時 開場9:30／開演10:00
¥ (前売)高校生以上1,000円 ※上演時間は、10:00～16:00。仲入り(休憩時間)が設けられます。
(当日)高校生以上1,200円、中学生以下500円、未就学児無料(保護者同席に限る)
問 ふれあいホールみと TEL0856-52-2295

4/5(日) 子どもたちに夢を!! 青少年健全育成・社会福祉支援チャリティー
第11回スーパー神楽 選抜競演大会

会場案内マップは P.3 をチェック

石見地域は数多くの神楽団が活動している“神楽王国”であり、様々な場所で上演されています。とりわけこの「スーパー神楽」は、地元と広島の社中が舞い交わす貴重な機会でもあり、益田市はもちろん県内外の多くの方々に愛され、親しまれています。
11回目となる今回はこれまでと趣向を変え、1社中が2演目を舞うことで、それぞれの社中の持ち味をより深く知っていただけるほか、時間も少々ゆとりを持たせるものとなっています。
出演社中の渾身の演舞にどうぞご期待下さい。

演目

1. 岩 戸 松原神楽社中(浜田)
2. 頼 政 石見神楽須子社中(益田)
3. 塵 倫 伊賀和志神楽団(広島)
4. 土蜘蛛 吉田神楽団(広島)
5. 神 武 松原神楽社中(浜田)
6. 天 神 雪田神楽団(邑智)
7. 葛城山 伊賀和志神楽団(広島)
8. 滝夜叉姫 吉田神楽団(広島)
9. 鍾 馗 石見神楽須子社中(益田)
10. 安珍清姫 雪田神楽団(邑智)

島根県芸術文化センター「グラントワ」大ホール
チケプレ ペア2組様
時 開場8:20／開演9:00(終演17:00) ※当日6:30～整理券配布
¥ 大人2,000円(当日2,500円)、小学生1,000円
問 益田ライオンズクラブ TEL0856-23-4111
http://www.iwami.or.jp/masudalc

メロディの小さな旅
島根の文化施設と街案内

今回は…
奥出雲多根自然博物館

ワクワク体験! 泊まれる博物館

玄関を入ると、いきなり巨大恐竜「アロサウルス」が出迎えてくれる博物館。ここは恐竜の実物大骨格標本や世界の化石約3,000点を展示し、最新のデジタル映像や、電子検索システムなどにより、宇宙や生命の不思議をワクワク体験できる博物館です。
宿泊施設もあり、泊まってナイトミュージアムが楽しめるなど魅力一杯の博物館です。

公益財団法人 奥出雲多根自然博物館
住 仁多郡奥出雲町佐白236-1 TEL0854-54-0003
時 9:30～17:00 休 火曜(祝祭日の場合翌日)
¥ 大人500円、高大生300円、小中生200円

博物館に泊まろう! ナイトミュージアム

日中とは違う照明と音響で、ゆっくり夜の博物館を楽しめます。懐中電灯を持って、展示物やパネルをヒントに挑戦する「博物館クイズ」は、大人も夢中になる楽しさです。
たっぷり遊んだあとは、奥出雲の美肌温泉に浸り、ぐっすりお休みください。
¥ 宿泊料4,250円～(2名1室／おひとり料金)
☆佐白温泉「長者の湯」入浴券付
※全室無線LAN完備

ホテルとレストラン付きのユニークな博物館だよ!

平成26年度地域発・文化芸術創造発信イニシアチブ
島根県公立文化施設ネットワーク連携事業

3/22(日) 今福 優　和太鼓安来公演

photo：小田崎智裕

photo：高田健司

唄い、舞い、踊り、打つ―。
全国各地に伝統と
情熱の音を伝える石見の太鼓打ち、安来初公演！

自身のふるさとに伝わる石見神楽を舞台用にアレンジした作品など、日本の芸能としての和太鼓を追及した独自のスタイルで全国各地に熱狂的なファンを持つ石見の太鼓打ち、今福優。
その今福優が主宰する『今福座』の初となる安来公演が決定！末長愛、堂本英里との３名で、和太鼓のみならず、神楽、唄、篠笛、踊りなど、多彩な表現が舞台を彩ります。
時に力強く、時にユーモラスに、子供から大人まで誰もが楽しめて元気をもらう『今福優の世界』をぜひ体感してください。

チケプレ ペア2組様

広瀬中央交流センター 2階多目的ホール

時 開場13:30／開演14:00
¥ 全席自由　一般1,000円、高校生以下無料
問 島根県民会館文化事業課　TEL0852-22-5502

出演
今福座
（今福優、末長愛、堂本英里）

会場案内

JR安来駅より車で約25分
安来市広瀬町広瀬811

【国宝】浦上玉堂《凍雲篩雪図》江戸時代（19世紀初）、公益財団法人川端康成記念会蔵
※展示期間 3/20-21、4/29～5/10

3/20(金)～5/10(日) 巨匠が愛した美の世界

川端康成と東山魁夷

国宝である池大雅・与謝蕪村《十便十宜図》、浦上玉堂《凍雲篩雪図》をはじめ、文豪川端康成（1899－1972）が愛した美の世界を紹介します。川端の文学作品における美意識に、審美眼をとおして迫る機会です。また、川端と17年間交流のあった日本画家東山魁夷（1908－1999）との様々な軌跡に、川端と東山が所蔵した東山の作品だけでなく、島根県立美術館が特別に借用した優品を加えて焦点をあてます。両巨匠と島根のゆかりにも触れる内容です。
ぜひお出かけください。

【国宝】池大雅《十便図》のうち〈釣便〉1771（明和8）年、
公益財団法人川端康成記念会蔵　※展示期間 3/29～4/9

東山魁夷《北山初雪》1968（昭和43）年、
公益財団法人川端康成記念会蔵

島根県立美術館

時 10:00～日没後30分
（展示室への入場は日没時刻まで）
休 火曜日（ただし5/5は開館）
¥ 一般1,000円
大学生600円
小中高生300円
チケプレ ペア2組様
問 島根県立美術館　TEL0852-55-4700

会場案内

JR松江駅より：徒歩15分／松江市営バス（南循環線内回り）6分「県立美術館前」下車
松江市袖師町1-5

松江にある八重垣神社の元宮といわれてるんだね！

神秘の美肌温泉！

稲田姫が育った長者屋敷など出雲神話の里に、「佐白温泉・長者の湯」はあります。地下深層のミネラルを豊富に含み、美肌効果や疲労回復にはもっとも優れた高アルカリ単純温泉（PH9.8）です。奥出雲の四季折々の自然に囲まれ、神話の息吹を感じながら心身ともに癒される神秘のお湯。お食事処と産直コーナーも魅力です。

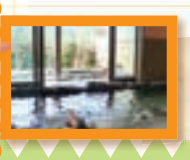

佐白温泉　長者の湯
住 仁多郡奥出雲町佐白223-5
TEL0854-54-0203

縁結びのルーツ「奥出雲八重垣神社」

出雲神話・ヤマタノオロチ退治神話伝承地が集まる奥出雲佐白（八頭）に、スサノオノミコトとイナタヒメが結ばれた地として「八重垣神社」があります。各地に宮づくりをしたルーツがここにあり、周辺には「鏡ヶ池」「元結掛松」「長者屋敷跡」などもあります。スサノオとイナタヒメのロマンを感じる、縁結びのパワースポットです。

八重垣神社
住 仁多郡奥出雲町佐白116

体全体が鼓動して代謝が良くなってるのを感じるわ♥

サンドバスでデトックス！

「出雲風土記」に玉作の神が宿る山として記された玉峰山の山懐から湧き出た温泉です。ここでは山陰唯一のサンドバス（砂風呂）が体験できます。健康増進、ストレス解消、体脂肪率の減少、美肌にも有効とされるなど、嬉しい効果がいっぱい！球状の石が全身のツボを刺激し、血行を良くすることにより、無理なく体内の毒素を排出します。

亀嵩温泉玉峰山荘
住 仁多郡奥出雲町亀嵩3609-1
TEL0854-57-0800
¥ 日帰り入浴 大人510円、子ども200円
サンドバス3,080円

今月のホール上映

CINEMA Information

大田名画シアター

祝！30周年

しあわせのパン

3/7(土) 14:00/18:30

監督：三島有紀子
出演：原田知世、大泉　洋

©2011「しあわせのパン」製作委員会

チケプレ ペア2組様

おなかがすいたら、来てください。
あったかいパンを焼いて、待っています。

東京から北海道に移り住み、湖が見渡せる丘の上でパンカフェ“マーニ”を始めた夫婦、尚（大泉洋）とりえ（原田知世）。尚がパンを焼き、りえがそれに合うコーヒーを淹れ、料理を作る。そこには、日々いろんなお客さんがやってくる。それぞれの季節にさまざまな想いを抱いて店を訪れた彼らが見つけた、心の中の「しあわせ」とは？ そして、彼らを見守る尚とりえに訪れることとは…？

（2011年／日本／114分）

大田市民会館 大ホール

入〈前売〉一般1,000円
〈当日〉一般1,300円、シニア1,000円、中高生500円
問大田名画シアター　℡0854･82･6630

名画劇場

怪しい彼女

3/21(土) 14:00/18:30

監督：ファン・ドンヒョク
出演：シム・ウンギョン、ナ・ムニ、イ・ジヌク
ジニョン、バク・イナン

©2014 CJ E&M Corporation, All Rights Reserved.

託児あり 要予約 3/14締切

チケプレ ペア2組様

笑えて泣ける“老若入れ替わり”ファンタジー

キュートなルックスと並はずれた歌唱力を持つハタチの女の子、オ・ドゥリ。20歳の容姿とは裏腹に、歯に衣着せぬ毒舌で、我が道を猛烈に突き進む彼女の正体は、70歳のお婆さん!? 衝撃の問題作「トガニ 幼き瞳の告発」の監督ファン・ドンヒョクが手掛ける新境地に注目の若手女優「サニー 永遠の仲間たち」「王になった男」のシム・ウンギョン主演。ストーリーに織り込まれる家族愛、心に染み入る歌声。笑いと涙の“全盛期”リプレイ・エンターテインメント！（2014年／韓国／125分）

島根県民会館 中ホール

入〈前売〉一般1,000円
〈当日〉一般1,200円、会員800円、学生500円、小学生以下無料
問島根県民会館チケットコーナー　℡0852･22･5556

おがっちの「怪しい彼女」サロントーク開催!!
詳細は2P

チェリヴァシアター

3/21(土)
10:30/15:00

原作：やなせたかし
監督：川越淳
声優：戸田恵子
井上真央
岡田圭右
（ますだおかだ）他

©やなせたかし／フレーベル館・TMS・NTV
©やなせたかし／アンパンマン製作委員会2014

それいけ！アンパンマン りんごぼうやとみんなの願い

みんなの「ふるさと」は、ぼくが守るよ

愛するふるさとの再建を目指すりんごぼうやの奮闘と、それを応援するアンパンマンたちの活躍が描かれます。
また、短編アニメ「たのしく てあそび ママになったコキンちゃん!?」も同時上映！ 小さなお子様も一緒にご鑑賞いただけます。

（2014年／日本／69分）

チェリヴァホール 2階ホール

入〈前売〉ファミリー（会員2名＋小中高2名まで）1,500円 ※前売りのみ
一般1,300円、会員1,000円
シニア・小中高生500円
〈当日〉一般1,500円、会員1,200円
シニア・小中高生700円、未就学児無料

チケプレ ペア2組様

問チェリヴァホール ℡0854･42･1155

さんびるシアター

3/28(土)
10:00/14:30

監督：安藤桃子
出演：安藤サクラ
津川雅彦
柄本明
坂田利夫
草笛光子

©2013 ZERO PICTURES / REALPRODUCTS

0.5ミリ

死ぬまで生きよう、どうせだもん。

2014年キネマ旬報ベストテン日本映画第2位＆主演女優賞受賞！ 俳優・奥田瑛二の長女で映画監督の安藤桃子が、実妹・安藤サクラを主演に起用した初の姉妹タッグ作品。介護ヘルパーの山岸サワは、派遣先の家族から「冥土の土産におじいちゃんと寝てほしい」との依頼を受け…。“おしかけヘルパー”のバイタリティあふれる生き様を、介護を巡る社会問題を織り込みつつヒロインと老人たちとの心の触れあいとともに綴る。

（2013年／日本／196分）

松江テルサ 7階・ドームシアター

入〈前売〉一般・大学生1,000円【各回100枚限定】
〈当日〉一般・大学生1,200円、小中高生500円
未就学児無料【各回50枚限定】
問松江テルサ　℡0852･31･5550

お早めに！

グラントワシアター

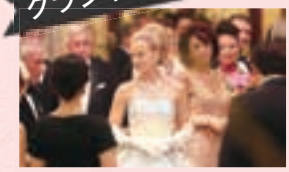

3/28(土)
10:00/14:00/18:30

監督：
オリヴィエ・ダアン
出演：
ニコール・キッドマン
ティム・ロス
フランク・ランジェラ
ほか

© 2014 STONE ANGELS SAS

グレース・オブ・モナコ 公妃の切り札

チケプレ[18:30] ペア2組様

フランスで大ヒット！
爽やかな感動に温かな涙が溢れる感動作。

女優を引退しモナコ大公レーニエ3世（ティム・ロス）と結婚した公妃グレース（ニコール・キッドマン）は、アルフレッド・ヒッチコック監督からの新作オファーに心が揺れていた。そんな折、夫の推し進めていた政策が当時のフランス大統領シャルル・ド・ゴールを激怒させ、武力衝突に発展する可能性もある危機に直面。彼女はスクリーン復帰か、家族そして国家のために全てをささげるかの選択に直面し…。（2013年／フランス／103分）

島根県芸術文化センター「グラントワ」小ホール

入〈前売〉一般1,000円、会員800円
〈当日〉一般1,200円、会員1,000円
子ども500円（3歳～小学6年生以下、前売・当日同料金）
問島根県芸術文化センター「グラントワ」
℡0856･31･1860

Mue & Sai の シネマ恋恋

～「眼には眼を」～

イスラム国のテロ事件は衝撃を超え「世界はここまで来たのか」と暗澹たる思いにさせられた。テレビに映し出された赤い砂漠。その時思い出したのが遠い昔に観たフランス映画「眼には眼を」（1957年）だった。

ドラマの舞台はシリアの砂漠の町。時間通りに来ないバスにいら立つ男に一人の労働者風の男が声をかける。バスを待っていたのはキャリアを誇る医者、声をかけてきたのはかつて医者の患者で亡くなった女性の夫だった。医者は男の正体を解せなかったものの、事の成り行きに任せながら記憶の断片を繋ぎ合わせていく。

男は妻の死因は医者の誤診の末の手遅れにあったと言い、ドラマは一方的な復讐劇へと転じる。しかし観客にはどちらの言い分が真実なのか解らない。命を賭けた闘いが不毛の熱砂の中で展開、やがて映画は希望のかけらもないシーンで幕を閉じる。

人間の心の探り合いの凄まじさが映画の軸になっていたが、その底にはキリスト教とイスラム教のふたつの異なった世界の構図がはめ込まれており、それこそがこの映画の肝であった。

人間は憎しみの連鎖とどう向き合えばいいのか…脚本、監督のアンドレ・カイヤットは弁護士出身。その経験を生かした裁判劇に本領を発揮し「裁きは終りぬ」（1950年）、「ラインの仮橋」（1960年）でヴェネチア映画祭の金獅子賞を受賞している。「眼に―」は半世紀以上経った今も映画の命（使命）を失っていない。

さて、映画界はベストテン発表の季節。2014年度公開作品の中から独断と偏見の邦画部門我ベスト5（順不同）は次の通り。「家路」「舞子はレディ」「ぼくたちの家族」「WOOD JOB! ～神去なあなあ日常～」「バンクーバーの朝日」。評価の高い安藤サクラ主演の二作は残念ながら未見故次の機会に。偶然出会った「WOOD―」は女子にもてたい理由で林業の世界に足を踏み入れた若者の物語。3Kと言われる林業のイメージを吹っ飛ばす青春コメディに詰め込まれた映画の楽しさは格別のものだった。

「ぼくたち―」「バンクーバー―」は共に石井裕也監督作品。これからの日本映画を背負うと思われる若き監督の新作に期待が高まる。

（むー。）

入り海の記憶
―知られざる出雲の面影―

「入り海」――。おそらく人生で一度もこのことばを耳にしたことがないという方がほとんどなのではないでしょうか。しかしながら、この「入り海」ということば、実は皆さんよくご存知の『出雲国風土記』に登場することばなのです。風土記によると、「入り海」は意宇郡の北、島根・秋鹿・楯縫各郡の南、出雲郡の東に位置していることがわかります。ここで勘のよい方なら、ピンときたかもしれませんね。そうです、「入り海」とは、現在の宍道湖と中海を指しているのです。奈良時代、宍道湖・中海は一つの水域であり、それは日本海へと通じる「海」のような存在、まさしく「入り海」であったのです。

なお、余談ですが、私たちにとってなじみのない「入り海」ということばは、今から約400年前の江戸時代の人にとっても同様であったことが、17世紀半ばごろに書写された『出雲国風土記』からわかっています。このことについては、「古代出雲歴史博物館NEWS」33号で触れていますので、詳しく知りたい方は、是非そちらをご覧ください。

さて、このように長らくの間、忘れられている「入り海」ですが、ある出雲ゆかりの人物は、夜明けごろの宍道湖を次のように表現しています。「湖は実際よりずっと大きく見える。いや、現実の湖というより、むしろ暁の空の色が溶けこんだ美しい幻の海に見まがいそうである」と――。これは、明治23(1890)年に出雲を訪れた人物が4年後に出版した“Glimpses of Unfamiliar Japan”(『知られざる日本の面影』)のなかの“The Chief City of the Province of the Gods”(「神々の国の首都」)の一節(池田雅之 訳)です。今から約120年前、日本、そして出雲を愛し、日本人と結婚して、後に日本に帰化した人物は、宍道湖を「幻の海」と述べているのです。1150年以上隔たった、風土記の「入り海」という表現に何か通じるものがあるように思うのは私だけでしょうか。

その「入り海」の謎に迫る展覧会「入り海の記憶―知られざる出雲の面影―」が、古代出雲歴史博物館で3月27日から開催されます。是非、ご覧いただき、今やほとんど知られていない「入り海」の「記憶」をたどっていただければ嬉しく思います。

古代出雲歴史博物館　吉永壮志

Glimpses of Unfamiliar Japan
(『知られざる日本の面影』) 初版本

松江東宝5　TEL.0852-28-2100

終了未定
- 映画 妖怪ウォッチ 誕生の秘密だニャン!
- ベイマックス 2D〈吹替版〉
- ANNIE／アニー〈字幕版〉
- ジョーカーゲーム
- エクソダス：神と王 3D〈吹替版〉·2D〈字幕版〉
- ミュータント·タートルズ 3D〈吹替版〉·2D〈字幕版〉
- フィフティ·シェイズ·オブ·グレイ〈字幕版〉〈R15+〉
- テラスハウス クロージング·ドア
- アメリカン·スナイパー〈字幕版〉〈R15+〉
- 映画ドラえもん のび太の宇宙英雄記(スペースヒーローズ)(3/7～)
- ストロボ·エッジ(3/14～)
- 風に立つライオン(3/14～)
- イントゥ·ザ·ウッズ(3/14～)
- ナイトミュージアム エジプト王の秘密 2D〈字幕·吹替版〉(3/20～)
- 映画 暗殺教室(3/21～)
- スーパーヒーロー大戦GP 仮面ライダー3号(3/21～)

T·ジョイ出雲　TEL.0853-24-6000

終了未定
- REFLECTION Mr.Children LIVE FILM(～2/27)
- きっと、星のせいじゃない。〈PG-12〉
- アメリカン·スナイパー〈R15+〉
- 花とアリス殺人事件
- 劇場版 PSYCHO-PASS サイコパス〈R15+〉

終了未定
- GLOW：INFINITE リアル青春ライフ
- KANO～1931海の向こうの甲子園～
- 娚の一生
- 悼む人〈R15+〉
- 劇場版ムーミン
- フィフティ·シェイズ·オブ·グレイ〈R15+〉
- さいはてにて～やさしい香りと待ちながら～(2/28～)
- 幕が上がる(2/28～)
- くちびるに歌を(2/28～)
- プリデスティネーション〈R15+〉(2/28～)
- ビッグ·アイズ(2/28～)
- 振り子(2/28～)
- 映画ドラえもん のび太の宇宙英雄記(スペースヒーローズ)(3/7～)
- ソロモンの偽証 前篇·事件(3/7～)
- しまじろうと おおきなき(3/13～)
- イントゥ·ザ·ウッズ(3/14～)
- 映画 プリキュアオールスターズ 春のカーニバル♪(3/14～)
- ナイトミュージアム エジプト王の秘密(3/20～)
- スーパーヒーロー大戦GP 仮面ライダー3号(3/21～)
- リトル·フォレスト 冬·春(3/28～)

第2回 新·午前十時の映画祭
- ♣地上より永遠に(～3/6)
- ♣砂の器(3/7～3/20)

※太字は今月から公開の作品。
※映画館によって内容、期間の変更がある場合がありますので、事前にお問い合せ下さい。

お手数ですが
52円切手をお貼り下さい

POST CARD
690-0887

島根県松江市殿町158
島根県民会館内
しまね文化振興財団

2015
島根文化情報誌 Catch 3月号
読者アンケート＆プレゼント係　行

フリガナ
氏　名　　年齢
〒　－
住　所
電話番号　（　　）

※上記、裏面の必要事項をご記入のうえ、郵便ハガキでもご応募可能です。

破線をお切り下さい

チケットプレゼント

TICKET PRESENT CATCH

ここからも応募できるよ♪
しまねキャッチナビ 検索
https://www.shimane-catchnavi.jp/

1 ※6ページをチェック
大田名画シアター「しあわせのパン」
3月7日(土)大田市民会館　3月2日(月)必着
チケプレ ペア2組様

2 ※4ページをチェック
文化伝承事業 里の神楽
3月15日(日)ふれあいホールみと　3月5日(木)必着
チケプレ ペア2組様

3 ※6ページをチェック
名画劇場「怪しい彼女」
3月21日(土)島根県民会館　3月11日(水)必着
チケプレ ペア2組様

4 ※5ページをチェック
巨匠が愛した美の世界「川端康成と東山魁夷」
3月20日(金)～5月10日(日)島根県立美術館　3月12日(木)必着
チケプレ ペア2組様

5 ※5ページをチェック
今福優 和太鼓安来公演
3月22日(日)広瀬中央交流センター　3月12日(木)必着
チケプレ ペア2組様

6 ※6ページをチェック　チェリヴァシアター
「それいけ!アンパンマン りんごぼうやとみんなの願い」
3月21日(土)チェリヴァホール　3月13日(金)必着
チケプレ ペア2組様

7 ※14ページをチェック
映画と講演の夕べ 澄川喜一氏·錦織良成氏対談&映画「うん、何?」上映会
3月27日(金)グラントワ　3月20日(金)必着
チケプレ ペア2組様

8 ※6ページをチェック　グラントワシアター【18:30】
「グレース·オブ·モナコ 公妃の切り札」
3月28日(土)グラントワ　3月20日(金)必着
チケプレ ペア2組様

9 ※4ページをチェック
第11回スーパー神楽 選抜競演大会
4月5日(日)グラントワ　3月20日(金)必着
チケプレ ペア2組様

10 ※3ページをチェック
HANAE MORI HAUTE COUTURE 森英恵 仕事とスタイル
4月18日(土)～6月8日(月)グラントワ　3月20日(金)必着
チケプレ ペア2組様

※いただいた個人データは「キャッチ」プレゼント提供のためのみに利用します。

a. 今月号のキャッチは面白かったですか？　面白い［　］普通［　］つまらない［　］

b. 1番良かった記事は？［　］頁［　　］の記事

c. キャッチをどこで手にしましたか？　友の会会員・場所［　　］

d. チケットプレゼントをご希望の方は番号をご記入下さい。　番号［　］

e. ご意見・ご感想・メッセージなどをお聞かせ下さい。
※いただいたコメントは誌面の「Catchひろば」に掲載する場合があります。

f. 「Catch美術館」に応募される方は、下記にお描き下さい。（画用紙に描かれて郵送・メールされてもOK）写真は、郵送またはメールでお送りください。この欄をメッセージ欄にお使い頂いても構いません。制作者名は匿名でもOK!

制作者名　　作品名

作品記載欄

破線をお切り下さい

『Catch美術館』では、読者の皆様から毎月テーマにちなんだ絵画、写真、書を募集します。キャッチのキャラクターを描いていただいてもOKです!!
（応募作品は、返却できません。あらかじめご了承ください。）
『読者's レター』では、読者の皆様からお寄せいただいたハガキ、メールから、メッセージを掲載します。最近ご覧になったコンサートや映画、演劇の感想や、キャッチのことなど、90文字以内でお寄せください。
上のハガキに必要事項と質問の答えをご記入の上、切り取って投函ください。

[宛先] 〒690-0887 島根県松江市殿町158
しまね文化振興財団「キャッチ3月号プレゼント」係まで

応募〆切
3月9日(月)必着

※発表は発送をもってかえさせていただきます。
※キャッチに対するご意見・ご感想等ご記入の上、ご応募下さい。たくさんのご応募お待ちしております。
※いただいた個人データは、「キャッチ」プレゼント提供のためのみに利用します。

島根県民会館・グラントワホール
友の会会員募集

年会費2,000円で、主催事業のチケット割引、先行予約や映画鑑賞の割引など、特典いっぱい!!

年会費 2,000円

キャッチひろば CALENDAR

読者's Letter

イベント好きな私（家族）にとってキャッチは大切な相棒です。なくてはならないものです。
（出雲市 M·Aさん）

「メロディの小さな旅」を読んで加納美術館に以前行ったことがありますが、また行きたくなりました。鍛冶工房や比田温泉など魅力的なお店が近くにあることも知り、読んでよかったです。
（松江市 S·Oさん）

キャッチは、なかなか情報を得られないイベントなども載っていて、チェックするのが楽しいです。私はクラッシック（特にオーケストラ）を聴きに行くのが好きですが、今年もいろんなコンサートに行けたらいいなあと思います。
（出雲市 Y·Yさん）

グラントワ「美少女の美術史」に行ってきました。懐かしい作品や目を見張るような美しい作品に心を奪われ、感動して帰りました。
（益田市 H·Hさん）

やはり住んでいる地元がこうして活字になって紹介していただけると無条件に嬉しいです。ありがとうございます。
（安来市 T·Sさん）

古代史に興味があり、連載の「しまね連れづれ草」を読んでいます。一般の本にはない内容もあり満足。
（米子市 K·Kさん）

「ウサギのサーカス」は是非観に行きたいと思います。
（松江市 R·Kさん）

上京の折には、友人とミニシアターに必ず出かけます。こちらでは、ミニシアター系の映画が少なく、県民会館での映画は貴重です。
（奥出雲町 T·Oさん）

日 Sunday	月 Monday
1 ♪松江工業高等専門学校 定期演奏会（島根県民会館） ♪内中原シャイニング☆スターズ ハッピーコンサート（島根県民会館） ♪山陰フィルハーモニー管弦楽団 定期演奏会（プラバホール） ♪フォークソングフェスティバル（石央文化ホール） 石見神楽雲南公演（古代鉄歌謡館）◀P.4	**2** 雲南市創作市民演劇「Takashi」（チェリヴァホール）
8 ♪広島交響楽団 島根定期演奏会（プラバホール） ♪グラントワ弦楽合奏団 定期演奏会（グラントワ）◀P.3 劇団Yプロジェクト創立15周年記念公演「ヘルメット·ダンディ」（島根県民会館） 劇団おばば座 旗揚げ5周年記念公演（カルチャープラザ仁多）	**9** 劇団ハタチ族365日公演「西藤将人の、マンデーワンマンSHOW!!」（チェリヴァホール、16·30日も）
15 ♪島根大学ブラスアンサンブル演奏会（プラバホール） ♪山口とも·Ticoboのガラクタ音楽会（メテオプラザ） ♪くじらミュージックコンサート2015（グラントワ） ♪サウンドライブしまね アマチュア·ミュージック·フェスティバル 2015 in 益田（グラントワ） ♪春の『縁』奏会（出雲市民会館） 文化伝承事業 里の神楽（ふれあいホールみと）◀P.4	**16** 「春になったら」そらいろのさかなさんの作品 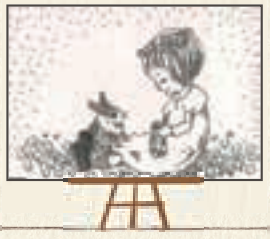
22 ♪パイプオルガン学園 第11&12期生発表会（プラバホール） ♪加山雄三（グラントワ） ♪ふれあい邦楽コンサート（石央文化ホール） 今福優 和太鼓安来公演（広瀬中央交流センター）◀P.5 益田糸操り人形グラントワ公演（グラントワ）◀P.3 チェリヴァシアターLIVE「さよなら小宮くん」（チェリヴァホール、23日も）	**23** 「もうすぐはるがきます。」すがさわなおこさんの作品
29 ♪松江市立湖東中学校 スプリングコンサート（プラバホール） ♪浜田っ子里帰りコンサート（石央文化ホール） 桂吉弥独演会（大社文化プレイスうらら館）	**30** 「土筆くんの初出勤」りんじーさんの作品

♪コンサート　演劇·舞踊　映画
※展示、その他の情報は12～15ページをご覧下さい。

1. チケット先行予約・割引購入
2. 島根県民会館名画劇場・グラントワシアターが割引料金に！
3. 島根文化情報誌「キャッチ」、先行予約案内をお届け！
4. 新規入会プレゼント！
5. 提携店での優待サービス　※グラントワホール友の会のみ

【島根県民会館 チケットコーナー】（松江市）
（旧 しまね文化情報コーナー）
営業時間／9:00～18:00
休 業 日／第2、第4月曜日、12/29～1/3
TEL.0852・22・5556　FAX.0852・26・2598

【島根県芸術文化センター「グラントワ」】（益田市）
営業時間／9:00～18:30
休 業 日／第2、第4火曜日、12/28～1/1
TEL.0856・31・1871　FAX.0856・31・1884

Catch 美術館

3月のテーマ

もうすぐ春

Catch美術館：次号（4月号）のテーマは『春の植物』です。
首を長くして待っていた「春」がいよいよやってきます！桜やチューリップ、藤、たんぽぽ、たけのこなどの植物もすくすくにょきにょきと顔を出し始める嬉しい季節。
色とりどりの春らしいパステルカラーでカレンダーを彩ってみませんか！

火 Tuesday	水 Wednesday	木 Thursday	金 Friday	土 Saturday
3 劇団ハタチ族365日公演 「釣りとチャイと愛人と」 （チェリヴァホール、7日まで）	**4** 「あ、春みーっけ」 Takeさんの作品 	**5** 「spring.」 グランマさんの作品 	**6** 「抜け毛の季節」 しらおかまゆみさんの作品 	**7** 大田名画シアター「しあわせのパン」 （大田市民会館）P.6
10 明治大学マンドリン倶楽部 コンサート（島根県民会館） 劇団ハタチ族365日公演 「三月記～サンゲツキ～」 （チェリヴァホール、13日まで）	**11** 「春の朝」 みーこさんの作品 	**12** N響フレンズアンサンブル コンサート2015 （島根県民会館）	**13** 「もうすぐはる」 たくわしずこさんの作品 	**14** アンサンブルFlauceミュージアム コンサート2015春（石正美術館） Duo LIVE（松江北堀美術館）P.11 島根大学混声合唱団（プラバホール） ふることぶみ×木ノ口神楽社中演劇 「八岐大蛇～ハジマリノオモヒ～」（グラントワ） 劇団ハタチ族365日公演 こども劇場「オズの魔法使い」 （チェリヴァホール、15日も）
17 劇団ハタチ族365日公演 「フランチャイズの犬」 （チェリヴァホール、 21日まで・28・29日も）	**18** 天童よしみコンサート2015 （島根県民会館）	**19** アミカーレ室内楽コンサート （島根県民会館）	**20** 音のたまて箱 ～色とりどりの アンサンブルをお届け～ （島根県民会館）P.2	**21** 春分の日 ロビーコンサートおとひろば （島根県民会館）P.2 文化部展示発表及びダンス部・ 吹奏楽部（プラバホール） 石見杯争奪歌謡選手権大会（グラントワ） 松江市民劇場例会ー劇団民藝 「海霧」（島根県民会館） 名画劇場「怪しい彼女」（島根県民会館）P.6 チェリヴァシアター 「それいけ!アンパンマン」 （チェリヴァホール）P.6
24 劇団ハタチ族365日公演 「古事記ぼっち」 （チェリヴァホール、27日まで）	**25** キャッチ4月号 発行予定日 松江南高等学校 吹奏楽部定期演奏会 （プラバホール）	**26** 松江商業高等学校 吹奏楽部（プラバホール） 松江市立第二中学校 吹奏楽部（島根県民会館） 東京都交響楽団特別演奏会 （グラントワ）P.3 宝くじまちの音楽会 （三刀屋文化体育館アスパル）	**27** 松江北高等学校吹奏楽部 定期演奏会（島根県民会館） 映画と講演のタベ“澄川喜一氏・ 錦織良成氏対談&映画 「うん、何（なん）?」上映会” （グラントワ）P.14	**28** 島根ピアノ同好会 研究発表演奏会 （プラバホール） しだれ桜（夜桜）コンサート（石正美術館） 第14回地芝居公演版 「青木さん家の奥さん」 （悠邑ふるさと会館）P.2 さんびるシアター「0.5ミリ」 （松江テルサ）P.6 グラントワシアター 「グレース・オブ・モナコ 公妃の切り札」（グラントワ）P.6
31 M&Oplaysプロデュース 結びの庭（島根県民会館） 劇団ハタチ族365日公演 「命を弄ぶ男ふたり」 （チェリヴァホール）	「春箱を開けたら…」 さきさんの作品 	「結婚おめでとう!!」 池本剛さんの作品 		

キャッチ編集長 Hana（ハナ）の つぶやき

先日、県民会館で「避難体験コンサート」が開催されました。コンサート中に火事が起きた場合を想定して、約500人の方が避難を体験。私も職員のひとりとして誘導係を担当しました。大勢の人が一度に移動することになるので、誘導方法や避難経路を確認する意味でも、私自身とても勉強になりました。
いざというときに慌てず対処できるよう普段からシュミレーションをしておくことの大切さを改めて感じています！

みなさんからお寄せ頂いたメッセージをご紹介！　左ページにあるアンケートハガキ、またはメールでも随時受け付けています。　catch1994@cul-shimane.jp

THE GAMARJOBAT COMPANY 1st JAPAN TOUR

とれたてインタビュー in 島根

４月の公演を間近にひかえた「が～まるちょば」が１月某日、島根に上陸！
ライブパフォーマンスの魅力やお二人の素顔に迫る取れたてホヤホヤのインタビューをお届けします♪

ザ・が～まるちょばカンパニー 1st Japan Tour

4/26（日） 島根県民会館 大ホール 開場17:00／開演17:30

料金 **指定席：5,500円** ※未就学児入場不可
グループチケット３：14,000円（３名様用）
グループチケット４：17,000円（４名様用）
※グループチケットは後方エリア限定、座席当日指定

グループで観るとお得だよ！

問 チケットコーナー TEL0852-22-5556

――今回の公演について教えてください！

HIRO-PON（黄色いモヒカン／以下 H）：約２時間セリフなしで演じます。途中に休憩をはさんで前半と後半に分かれていて、前半は「ヒーロー」というストーリーもの。残りの半分はショーをやります！

ケッチ！（赤いモヒカン／以下 K）：初めての方には、「しゃべらないお芝居」と思ってもらえればと。

――今回は６人で演じられるのですよね？

H はい。これまで２人が一緒に演じることで、１＋１が３にも４にもなっていくのを実感してきました。そこで、人数が増えればもっと面白い作品が生まれるんじゃないかと。

――２人で演じるのと違いますか？

H 作り方からして全然違います！６人だと人数が多いぶん、表現の幅が広がって、２人で演じるときよりも情報を多く伝えられると思っています。

K 人数は増えても、いままでのスタイルは踏襲しているので、これまでのファンの皆さんにも安心して観ていただけると思います。逆に人数が増えたぶんボリュームアップしたところもお見せできるかな。

――他の４人のメンバーとの関係は？

H パントマイムのすそ野を広げたくて、４年前に「が～まるちょばプロジェクト」としてパントマイムを志す人を募集したんです。オーディションをして、約100人の応募者から14人くらいの研修生を採用しました。パントマイムを観てくれる人も増やしたいけど、演る人間も増やしたかったんです。

K 実は今回上演する「ヒーロー」は、東京で一度演じたことがあります。そのときは全部で12人でやりましたが、今回のカンパニーメンバーはその中から4名をさらに厳選しましたので、それ以上のものをお見せできないといけないなと思っています。

――後に続く若い世代を育てていきたいという思いも？

H あります！パントマイムって紀元前から絶えることなく、しかしメジャーシーンにのぼることなく、続いてきていると言われてるんです。ぼくらは全国をこうやってまわれて、どちらかといえば多くの人に観てもらえているほうだと思うので、後世に伝えていきたいと思ってます。そうしないと僕ら以上の将来は無くなってしまうので…。将来的にぼくらが『ジェスチャー』ではない、『パントマイム』だからこそ、言葉を使わないからこそ出来る表現をちゃんと理解したうえで観てくれる人がもっと増えてくれたらという思いが強くあります。

パントマイムの本質を伝えたい

――観客のみなさんに、ぜひ注目して欲しいところは？

H 無いものをあるように見せることがパントマイムだと思っている方が多いかもしれませんが、パントマイムの本質は、感動や笑いが言葉を使わないことによってこそ伝わるということだと思っています。言葉を使わないことで、こんなにも感じることが出来るということを知ってもらいたいですね。

K 僕たちのショーをご覧になったことがある方には、ふたりから6人に増えて表現の幅も広がり、進化したサイレントコメディーをぜひ観ていただきたいです！

言葉を使わないからこそ伝わること

H たとえば「寒い」と『言葉』にしたら、寒い以上でも以下でも無い。でも僕たちは「寒い」という『動作』で伝えます。それをどう感じるかは百人百通りの捉え方があると思うんです。

K ５歳の寒いと80歳の寒いは違うだろうし、島根と北海道の人の寒さもまた違うだろうし。人生を照らし合わせて観たりすることも出来るのがパントマイムだと思っています。

H 意外と、ぼくたちの舞台を観て自分発見をするという人は多くて、たとえば友達や親子で感想を言い合うと全然違うものが見えてたり。自由に観ることのできる表現だと思いますね。

――島根のみなさんに一言いただけますか？

K 実は、公演日の4月26日は、イギリスの日曜のゴールデンタイムの番組からもオファーをいただいてたんです。すごい人気番組なんですけど、それを蹴って、島根で演りますので、ぜひお越しください（笑）！もしチケットの売れ行きが悪かったら、キャンセルしてイギリスに行っちゃうぞ（笑）！

H ぼくらは世界を視野に入れて活動してますが、この「ザ・が～まるちょばカンパニー」はまだ世界でお披露目していません。できたてほやほやの作品ですので、ぜひ足を運んで観ていただきたいですね！

Text：N. Morishita
Photo：H. Fukuma

撮影場所：島根県民会館

【が～まるちょば：PROFILE】パントマイムのソリストとして活躍していた ケッチ！（赤いモヒカン）と、HIRO-PON（黄色いモヒカン）が運命的な出会いを果たし、1999年に結成したサイレントコメディー・デュオ。「が～まるちょば」とは、グルジア語で「こんにちは」の意味。言葉や文化を超えたパフォーマンスが高く評価され、"世界が認めたアーティスト"としてこれまでに30ヶ国を超える国々のフェスティバルなどから招待され、その数は200以上にのぼる。Newsweek日本版「世界が尊敬する日本人100」にも選出されている。

※誌面の都合上一部編集しています

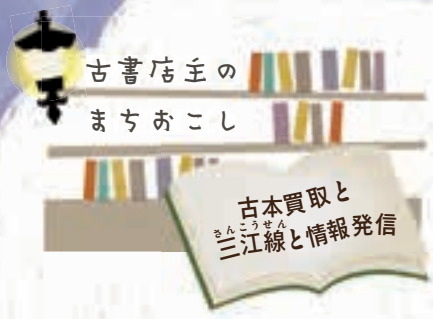

ありがたいことに毎月のように新聞やテレビの方々に取材をいただいている。県内や近隣県から取材に来られることがほとんどだが、時には東京から来られることもある。最寄り駅はJR三江線の石見川本駅となるが、東京から乗り継ぐには大変厳しい。広島駅から大田市行きの高速バスが１日２便あり、石見川本にも停車するため、どうしても公共交通でという場合はこのパターンを案内する。

ただ、一番早いのは出雲空港や広島空港でレンタカーを借りてもらうという方法。時間の融通も利くし、周辺の温泉などへも寄ってもらえるので、出張の幅も広がる。なのだが、長距離出張の場合は社内規定で公共交通のみと制限されている会社も多い。その場合は上記に掲げたような公共交通利用となる。

先日来られた方は、どうやって検索したのか、羽田から石見空港入りし、益田から江津経由、山陰本線と三江線を利用して弊社までこられるという驚きの旅程。鉄道・航空マニアの方であったら羨むような話である。石見空港も三江線も利用促進が緊急課題なので非常にありがたい話であるし、弊社にたどり着くまでのドラマ感も格段に上がるので基本的にいい話だと思うのだが、それでもあんまり時間がかかってしまうので記者さんのことを気遣ってしまう。案の定、三江線を利用された感想は、遅くて気絶しそうだったとのこと。さすが文章を商売にしているだけあって、いい表現である。

会社のツイッターでこのことを書いたら、反応が非常に良かった。三江線はマニアも多いようで、投稿に「三江線」と書くと様々な方から注目してもらえるようである。古本屋の生命線は買取のお客さんをいかに増やすか、に尽きる。そのため自社のホームページを宣伝するため、「古本の買取」などの検索結果を上位に表示させようとする。時には何万円という広告費を投入する場合も。しかし、何気なく「三江線」で人々の注目を集めたように、広告費をかければよいとは限らない。ネットもまだまだ工夫次第で情報発信ができると考えさせられた。

尾野寛明（おの・ひろあき）
1982年生まれ　埼玉県出身
島根県川本町有限会社エコカレッジ（紙屋古書店）　代表取締役
NPO法人てごねっと石見　副理事長

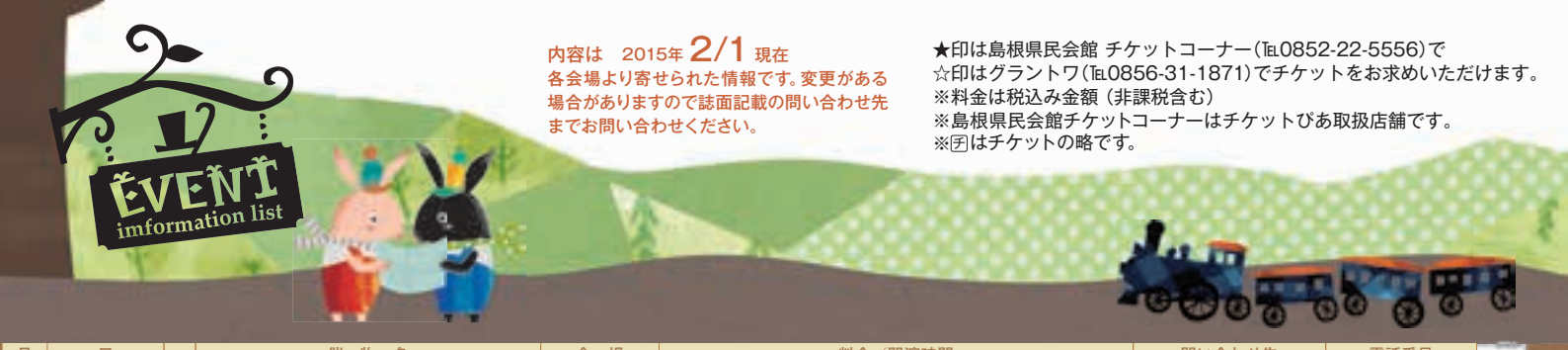

内容は　2015年 2/1 現在
各会場より寄せられた情報です。変更がある場合がありますので誌面記載の問い合わせ先までお問い合わせください。

★印は島根県民会館 チケットコーナー（℡0852-22-5556）で
☆印はグラントワ（℡0856-31-1871）でチケットをお求めいただけます。
※料金は税込み金額（非課税含む）
※島根県民会館チケットコーナーはチケットぴあ取扱店舗です。
※㊐はチケットの略です。

コンサート♪

月	日		催物名	会場	料金／開演時間	問い合わせ先	電話番号
3	1（日）		第23回松江工業高等専門学校 吹奏楽部定期演奏会	島根県民会館	無料／15:00	松江工業高等専門学校	0852-36-5172
	1（日）		内中原シャイニング☆スターズ ハッピーコンサート	島根県民会館	無料／13:30	島根県民会館 サービス課	0852-22-5506
	1（日）	★	山陰フィルハーモニー管弦楽団 第42回定期演奏会	プラバホール	〈前売〉一般1,200、高校生以下700 〈当日〉一般1,500、高校生以下1,000 ／14:00	山陰フィルハーモニー 管弦楽団事務局（赤木）	0852-26-0447
	1（日）		第2回フォークソングフェスティバル	石央文化ホール	一般500、中学生以下無料／13:00	石央文化ホール	0855-22-2100
	8（日）	★	広島交響楽団第22回島根定期演奏会	プラバホール	〈前売〉一般3,200、学生1,500 〈当日〉一般3,700、学生1,800 ／14:00	プラバホール	0852-27-6000
	8（日）	★ ☆	グラントワ弦楽合奏団 第4回定期演奏会	グラントワ	無料［要整理券］／14:00	島根県芸術文化センター 「グラントワ」	0856-31-1860
	10（火）	★	明治大学マンドリン倶楽部コンサート	島根県民会館	一般2,000、高校生以下1,000 ／18:30	明治大学マンドリン倶楽部コンサート実行委員会事務局（永島）	0852-21-3626
	12（木）	★	N響フレンズアンサンブルコンサート 2015	島根県民会館	〈前売〉一般1,500、大学生以下500 〈当日〉一般2,000、大学生以下800 ／19:00	島根県民会館 チケットコーナー	0852-22-5556
	14（土）		アンサンブル Flauce ミュージアムコンサート2015春	石正美術館	無料／14:00	石正美術館	0855-32-4388
	14（土）		Duo LIVE （ピアノ：福田重男・ギター：布川俊樹）	松江北堀美術館 芸術文化ホール	〈前売〉一般3,500、学生2,000 〈当日〉一般4,000、学生2,500 ／19:00	内田	090-4805-2897
	14（土）		島根大学混声合唱団 第50回記念定期演奏会	プラバホール	無料／15:00	島根大学混声合唱団 （大西）	090-7547-5383
	15（日）		島根大学ブラスアンサンブル演奏会	プラバホール	無料／18:30	島根大学 ブラスアンサンブル（山田）	090-9466-0543
	15（日）	★	山口とも・Ticobo のガラクタ音楽会	メテオプラザ	〈前売〉親子セット券1,000、一般800、小中高生300 〈当日〉親子セット券1,200、一般1,000、小中高生300、未就学児無料／14:00	メテオプラザ	0852-72-3939
	15（日）		くじらミュージックコンサート2015	グラントワ	無料／10:30	くじらリトミック MT 音楽教室	0856-22-6317
	15（日）	☆	サウンドライブしまね アマチュア・ミュージック・フェスティバル 2015 in 益田	グラントワ	一般1,000、高校生以下500［※当日同料金］、小学生以下無料／15:30	サウンドライブしまね 益田実行委員会（澄川）	090-3170-8052
	15（日）		第５回　春の『縁』奏会	出雲市民会館	無料／14:00	出雲交響吹奏楽団 ー縁ー（日原）	090-9415-9135
	18（水）	★	天童よしみコンサート2015	島根県民会館	7,000 ／14:00・18:00	天童よしみ公演事務局	050-5558-5445
	19（木）	★	アミカーレ室内楽コンサート	島根県民会館	〈当日・前売〉一般1,500、高校生以下1,000 ／19:00	福間	080-6312-3889
	20（金）		音のたまて箱 ～色とりどりのアンサンブルをお届け～	島根県民会館	無料／15:00・19:00	中山	090-6832-1009
	21（土）		ロビーコンサートおとひろば～アリアと重唱曲でつづる オペラ「フィガロの結婚」の巻～	島根県民会館	無料／13:00	島根県民会館 文化事業課	0852-22-5508
	21（土）		平成26年度　文化部展示発表及びダンス部・吹奏楽部　定期公演	プラバホール	無料／13:30	松江市立女子高等学校 （古川）	0852-39-0216
	21（土）		第2回 石見杯争奪歌謡選手権大会予選会	グラントワ	無料／9:30	岡崎	0856-22-7832
	22（日）		第12回パイプオルガン学園 第11＆12期生発表会	プラバホール	無料／15:00	松江市総合文化センター プラバホール	0852-27-6000
	22（日）	☆	加山雄三ファイナルホールコンサートツアー “若大将 EXPO ～夢に向かっていま～”	グラントワ	一般7,200、会員6,800 ／17:00	島根県芸術文化センター 「グラントワ」	0856-31-1860
	22（日）		ふれあい邦楽コンサート	石央文化ホール	無料／13:30	久保田	0855-22-0645
	25（水）		第12回松江南高等学校 吹奏楽部定期演奏会	プラバホール	無料／18:00	島根県立 松江南高等学校（磯田）	0852-21 - 6329
	26（木）		松江商業高等学校　吹奏楽部 第16回定期演奏会	プラバホール	無料／18:30	島根県立 松江商業高等学校（井野木）	0852-21 - 3261
	26（木）		松江市立第二中学校吹奏楽部 「ありがとうコンサート」	島根県民会館	無料／18:00	松江市立第二中学校	0852-21-0303
	26（木）	☆	東京都交響楽団特別演奏会	グラントワ	〈S席〉5,000（会員4,800）、大学生以下2,500 〈A席〉3,000（会員2,800）、大学生以下1,500 ／18:30	島根県芸術文化センター 「グラントワ」	0856-31-1860

PICK UP コンサート♪ 福田重男＆布川俊樹 デュオ・ジャズライブ

1980年代から日本JAZZ界の一線で活躍してきた福田重男（ピアノ）と布川俊樹（ギター）。城下町の風情を残す武家屋敷沿い「松江北堀美術館」で、ジャズ界の重鎮ふたりの演奏をお楽しみください。松江公演は４年ぶりのおふたり。スタンダードナンバーはもちろん、ウルトラマンシリーズの曲をジャズにアレンジしたあの大ヒット作「ウルトラマンジャズ」の生演奏もお楽しみいただけます。
名手ふたりの躍動するグルーヴ感を、ぜひ生でご体感あれ♪

3/14（土）　松江北堀美術館 芸術文化ホール

時 開場18:30／開演19:00
¥ 〈前売〉一般 3,500円、学生2,000円 〈当日〉一般 4,000円、学生2,500円
問 内田　℡ 090-4805-2897

福田重男（ふくだしげお）【ピアノ】
1980年プロ・デビュー。神崎オン・ザ・ロードをかわきりにジョージ・大塚マラカイボ、秋山一将グループ、鈴木良雄MATSURI、植松孝夫グループ、MALTA HIT&RUN等のグループでの活動のほか、松本英彦、渡辺貞夫、日野皓正、ロン・カーター、アル・フォスター他数多くの国内外ミュージシャンと共演。1997年よりヤマハミュージックの講師として後進の指導にあたっている。

布川俊樹（ぬのかわとしき）【ギター】
1981年ミッキー・カーチスのサポートでプロ活動開始。85年MALTA HIT&RUNに参加。その後幅広い音楽活動のかたわら、VALISを率いて5枚のアルバムをリリース。その他、大ヒットした「ウルトラマンジャズ」、ピーター・アースキン、マーク・ジョンソンらとのLA録音「ディパーチャー」などがある。教則本、映像も多数あり「ジャズ・ギターの金字塔」はベストセラー。

3	26(木)		宝くじまちの音楽会～南こうせつ with ウー・ファン心のうたコンサート～	三刀屋文化体育館アスパル	SOLD OUT ／18:30	雲南市三刀屋文化体育館アスパル	0854-45-9222
	27(金)		松江北高等学校吹奏楽部定期演奏会「はるこん7」	島根県民会館	無料／18:00	島根県立松江北高校	0852-21-4888
	28(土)		島根ピアノ同好会　研究発表演奏会	プラバホール	無料／14:00	島根ピアノ同好会	0852-22 - 2352
	28(土)		しだれ桜(夜桜)コンサート	石正美術館	無料／18:00	石正美術館	0855-32-4388
	29(日)		松江市立湖東中学校スプリングコンサート	プラバホール	無料／14:00	松江市立湖東中学校(小西)	0852-25 - 9220
	29(日)		浜田っ子里帰りコンサート	石央文化ホール	〈前売〉一般1,000 〈当日〉一般1,200、学生無料[要学生証]／14:00	石央文化ホール	0855-22-2100
4	11(土)		GENERATIONS LIVE TOUR 2015 “GENERATION EX”	島根県民会館	〈前売〉7,560 ／18:00 ／㊡3/14発売	夢番地	086-231-3531
	18(土)	★	スクール MARIKO2015 第1回オープニングライブ リクオとマリコ・トーク&ライブ	松江市市民活動センター	3,000 ／18:00	NPO法人松江サードプレイス研究会	070-5673-7778
	25(土)	★	BRA★BRA FINAL FANTASY Brass de Bravo with Siena Wind Orchestra	島根県民会館	指定席6,500、学生シート4,500 ／14:00	夢番地	086-231-3531
5	2(土)	☆	May J. Spring Tour 2015 ～ ReBirthday ～	グラントワ	〈前売〉6,000 〈当日〉6,500 ／18:00 ／㊡3/14発売	グラントワ	0856-31-1860
	3(日)	★	ゴスペラーズ坂ツアー 2014 ～2015“G20”	島根県民会館	〈前売〉全席指定・立見6,500 ／17:30	ユニオン音楽事務所	082-247-6111
	5(火)		加藤ミリヤ10th Anniversary “A MUSE” Tour 2015	島根県民会館	SOLD OUT ／18:00	キャンディープロモーション	086-221-8151
	10(日)		第15回ウィサポートユニセフチャリティーコンサート「管弦打アンサンブルと100人の吹奏楽」	グラントワ	〈前売〉500〈当日〉700 ／14:00	100人の吹奏楽実行委員会(稲垣)	0856-23-7379
	23(土)		清澄メモリアル林医院第2回記念コンサート	グラントワ	一般800 ／18:30	林	0856-22-3352
	24(日)		高尾哲也クラリネット・リサイタル	グラントワ	〈前売〉一般1,500、小中高生1,000[当日同料金]／14:00	東陽中学校(大庭)	0856-27-0027
	30(土)		第30回松江プラバ音楽祭「神尾真由子(ヴァイオリン)ジャン・ワン(チェロ)キム・ソヌク(ピアノ)」	プラバホール	〈S席〉一般5,900、学生2,900〈A席〉一般5,400、学生2,700〈B席〉一般4,200、学生2,100〈C席〉一般2,000、学生1,000 ／14:00	松江市総合文化センタープラバホール	0852-27-6000
6	10(水)	★	久 保 田 利 伸 TOSHINOBU KUBOTA CONCERT TOUR 2015 “L.O.K”	島根県民会館	〈前売〉指定8,100、立見7,560 ／18:30 ／㊡3/28発売	夢番地	086-231-3531
	27(土)		第30回「N響トッププレイヤーによる金管五重奏団」	プラバホール	〈S席〉一般3,700、学生1,800〈A席〉一般3,400、学生1,700〈B席〉一般2,600、学生1,300〈C席〉一般1,400、学生700 ／15:00	松江市総合文化センタープラバホール	0852-27-6000

演劇・舞踊

月	日		催 物 名	会 場	料金／開演時間	問い合わせ先	電話番号
3	1(日)	★	石見神楽雲南公演 須佐之男命の軌跡	古代鉄歌謡館	〈前売〉高校生以上1,000、中学生以下500〈当日各500増〉／14:00	島根県民会館文化事業課	0852-22-5508
	2(月)	★	雲南市創作市民演劇「Takashi」	チェリヴァホール	〈前売〉一般1,000、高校生以下500〈当日〉一般1,500円、高校生以下700 ／〈夕の部〉17:00〈夜の部〉20:00	雲南市演劇によるまちづくりプロジェクト実行委員会	0854-42-1155
	3(火)～7(土)		劇団ハタチ族365日公演「釣りとチャイと愛人と」	チェリヴァホール	一般1,000、高校生以下無料／20:00	劇団ハタチ族	090-8606-7652
	8(日)	★	劇団 Yプロジェクト創立15周年記念公演「ヘルメット・ダンディ」	島根県民会館	〈前売〉一般2,000、大学・専門学生1,000、高校生以下500 〈当日〉一般2,500、大学・専門学生1,300、高校生以下700 ／14:00	劇団 Yプロジェクト	090-8065-1325
	8(日)	★	劇団おばば座 旗揚げ5周年記念公演	カルチャープラザ仁多	〈前売〉1,000〈当日〉1,200、高校生以下無料	劇団おばば座(柿木)	080-1640-6994
	9(月)・16(月)・30(月)		劇団ハタチ族365日公演「西藤将人の、マンデーワンマン SHOW !! 」	チェリヴァホール	投げ銭制／20:00	劇団ハタチ族	090-8606-7652
	10(火)～13(金)		劇団ハタチ族365日公演「三月記～サンゲツキ～」	チェリヴァホール	一般1,000、高校生以下無料／20:00	劇団ハタチ族	090-8606-7652
	14(土)	☆	ふることぶみ×木ノ口神楽社中演劇「八岐大蛇～ハジマリノオモヒ～」	グラントワ	〈前売〉一般2,000、高校生以下1,500 〈当日〉一般2,500、高校生以下2,000 ／19:00	演劇ユニットふることぶみ	090-6848-3263
	14(土)・15(日)		劇団ハタチ族365日公演 こども劇場「オズの魔法使い」	チェリヴァホール	一般500、高校生以下無料／11:00	劇団ハタチ族	090-8606-7652
	15(日)		文化伝承事業　里の神楽	ふれあいホールみと	〈前売〉高校生以上1,000〈当日〉高校生以上1,200、中学生以下500、未就学児無料[保護者同席]／10:00	ふれあいホールみと	0856-52-2295
	17(火)～21(土) 28(土)・29(日)		劇団ハタチ族365日公演「フランチャイズの犬」	チェリヴァホール	一般1,000、高校生以下無料／ 〈17 ～20日〉 20:00〈21日〉18:00〈28 ～29日〉14:00	劇団ハタチ族	090-8606-7652
	21(土)		松江市民劇場例会－劇団民藝「海霧」	島根県民会館	会員制[当日入会可、入会金2,300、月会費2,300]／18:30	松江市民劇場	0852-26-3094
	22(日)	★	今福 優　和太鼓安来公演	広瀬中央交流センター	一般1,000、高校生以下無料／14:00	島根県民会館文化事業課	0852-22-5502
	22(日)		益田糸操り人形グラントワ公演	グラントワ	無料／13:30	島根県芸術文化センター「グラントワ」	0856-31-1860
	22(日)・23(月)		チェリヴァシアター LIVE「さよなら小宮くん」	チェリヴァホール	〈前売〉一般800、高校生以下500〈当日〉一般1,000、高校生以下700 ／〈22日〉14:00 ·19:00〈23日〉20:00	木次経済文化会館チェリヴァホール	0854-42-1155
	24(火)～27(金)		劇団ハタチ族365日公演「古事記ぼっち」	チェリヴァホール	一般1,000、高校生以下無料／20:00	劇団ハタチ族	090-8606-7652
	28(土)	★	魅力あふれる地芝居の郷おおちによる第14回地芝居公演版「青木さん家の奥さん」	悠邑ふるさと会館	〈前売〉一般1,500、高校生以下500 〈当日〉一般2,000、高校生以下1,000、未就学児無料／10:00	悠邑ふるさと会館	0855-72-0001

演劇・舞踊 PICKUP

劇団ハタチ族 365日公演

2015年1/1～12/31まで毎日開催！

時 雲南市内のどこか(主にチェリヴァホール) ※日によって異なります
¥ 原則一般1,000円、高校生以下無料
演目 ホームページ(http://20zoku.jp/)やフリーペーパー「劇刊ハタチ族」に掲載。キャッチのイベント一覧(P12～13)もチェック！
問 西藤 TEL090-8606-7652

雲南市から劇場の灯りを絶やさない“毎日演劇”に挑戦中！「劇場の灯りを絶やさず、いつでもみなさまをお待ちしています。」

劇団ハタチ族とは

2013年1月、舞台役者の西藤将人が中心となり旗揚げ。メンバーは20代を中心とした9人で、島根県雲南市を拠点に主に山陰地方で活動中。人の心に寄り添う作品と奇抜な企画で演劇ファンのみならず舞台人を増やし続けています。

365日公演とは

2015年1月1日から12月31日の1年間、雲南市のどこかで、毎日、演劇公演を行うプロジェクト。「劇場にいつも灯りがついていて、たとえば失恋したときにも、ふらっと立ち寄れる場所になれば」と代表の西藤さんは語ります。

“365日公演”潜入レポート！

大雪にもかかわらず30人もの来場者が、松島彩さんの一人芝居「Hanger Boy ～月が死んじゃうときの音～」(脚本:おぼんろ 末原拓馬)の世界に酔いしれました。松島さんご本人が惚れ込んで、ぜひ山陰の人にも観てもらいたい！と上演することになったとのことですが、それも納得。スクラップ直前のポンコツロボットと、彼を救ってくれたご主人さまのストーリーに会場が感動に包まれました。

会場はアットホームで、リラックスして公演を楽しめます。1時間弱という上演時間も平日観に行くにはちょうど良い長さ。
ぜひ一度ハタチ族の公演へ足を運んでみては♪

月	日		催物名	会場	料金／開催時間／休館日	問い合わせ先	電話番号
3	29(日)	★	噺家生活20周年記念 桂吉弥独演会 Vol.7	大社文化プレイスうらら館	〈前売〉2,000〈当日〉2,500／13:00	演芸を楽しむ会(濱田)	090-3170-0570
	31(火)	★	M&Oplaysプロデュース 結びの庭	島根県民会館	〈S席〉SOLD OUT 〈A席〉一般5,500、高校生以下3,000／19:00	島根県民会館 チケットコーナー	0852-22-5556
	31(火)		劇団ハタチ族365日公演 「命を弄ぶ男ふたり」	チェリヴァホール	一般1,000、高校生以下無料／20:00	劇団ハタチ族	090-8606-7652
4	3(金)	★	綾小路きみまろ 爆笑 !!スーパーライブ2015	島根県民会館	〈S席・全席指定〉5,500〈A席・当日指定〉5,000／14:00	グッドラック・プロモーション	0120-30-8181
	4(土)		綾小路きみまろ 爆笑 !!スーパーライブ2015	石央文化ホール	S席指定5,500／14:00	グッドラック・プロモーション	086-214-3777
	5(日)		青少年健全育成・社会福祉支援チャリティ 第11回　スーパー神楽選抜競演大会	グラントワ	〈前売〉大人2,000、小学生1,000 〈当日〉大人2,500、小学生1,000／9:00	益田ライオンズクラブ	0856-23-4111
	24(金)		ラウンドダンスパーティー	グラントワ	見学無料／9:30	益田ラウンドダンスの会(田中)	0856-23-6698
	26(日)	★	ザ・ガ～まるちょばカンパニー 1st JAPAN TOUR	島根県民会館	指定席5,500、グループチケット3：14,000円（3名様用）、グループチケット4：17,000円（4名様用）／17:30	島根県民会館 チケットコーナー	0852-22-5556
5	22(金)		松江市民劇場例会ー劇団 NLT公演 「OH ！ママ」	島根県民会館	会員制[当日入会可、入会金2,300、月会費2,300]／18:30	松江市民劇場	0852-26-3094
6	19(金)	★	舞劇ダンスドラマ「朱鷺」上海歌舞団	島根県民会館	A席7,000、B席6,000、学生席2,700／18:30	MIN-ON中国	082-567-0585

展示

月	日		催物名	会場	料金／開催時間／休館日	問い合わせ先	電話番号
	開催中 ～3/1(日)		大江戸で鮮烈な光彩を放った 松江の刀工 高橋長信	松江歴史館	大人300、小中生150／8:30～17:00／第3木曜日	松江歴史館	0852-32-1607
	開催中 ～3/1(日)		中央小学校／雑賀小学校／ 松江第三中学校合同図画作品展	中電ふれあいホール	無料／9:30～17:00(最終日16:00まで)／月曜日	中国電力ふれあいホール	0852-31-8388
	開催中 ～3/2(月)		出雲市出身の漫画家 「ひらかわあや作品展」会期延長	出雲弥生の森博物館	無料／9:00～17:00／火曜日(祝日の場合は翌日)	出雲弥生の森博物館	0853-25-1841
	開催中 ～3/2(月)		【速報展】 「杉沢遺跡発掘調査速報展」	出雲弥生の森博物館	無料／9:00～17:00／火曜日(祝日の場合は翌日)	出雲弥生の森博物館	0853-25-1841
	開催中 ～3/2(月)		ガイダンス山代の郷ロビー展 「ふるさとの民具～これなーんだ？～」	八雲立つ風土記の丘	無料／9:00～16:30／火曜日(祝日の場合は翌日)	島根県立 八雲立つ風土記の丘	0852-23-2485
	開催中 ～3/2(月)		書の魅力	手錢記念館	大人600、高校生以下400／9:00～16:30／ 火曜日(祝日の場合は翌日)	手錢記念館	0853-53-2000
	開催中 ～3/6(金)		第５回大田市写真展作品展	大田市民会館	無料／9:00	大田市文化協会	0854-82-6630
	開催中 ～3/6(金)		鉛筆画の世界	島根県民会館	無料／9:00～20:00(初日13:00から、最終日15:00まで)	島根県民会館 サービス課	0852-22-5506
	開催中 ～3/9(月)		【企画展】ボートレイト・イン・ミュージアム～肖像画の魅力～ー島根県立美術館コレクションを中心にー	島根県立美術館	3/2まで一般350、大学生200・3/4から一般500、大学生300、高校生以下無料／10:00～18:30(3月から日没後30分閉館)／火曜日	島根県立美術館	0852-55-4700
	開催中 ～3/9(月)		【コレクション展】《版画》没後100年 小林清親　闇に浮かぶ光	島根県立美術館	3/2まで館内メンテナンスに伴い無料・3/4から一般300、大学生200、高校生以下無料／10:00～18:30(3月から日没後30分閉館)／火曜日	島根県立美術館	0852-55-4700
	開催中 ～3/10(火)		かずらアートと布花展	しまね花の郷	大人200、小人100／9:30～16:30／ 2月の火曜日、3月は無休	島根県花ふれあい公園 「しまね花の郷」	0853-20-1187
	開催中 ～3/15(日)		【企画展】 あくなき美を求めて～石本正の画業～	石正美術館	一般500、高大学300、小中生200／9:00～17:00／ 月曜日(祝日の場合は翌日)	石正美術館	0855-32-4388
	開催中 ～3/15(日)		山本二三展	出雲文化伝承館	〈前売〉一般900、高大生600〈当日〉一般1,100、高大生800、小中生500(当日券のみ)、未就学児入場無料／10:00～17:00／月曜日	山陰中央新報社 地域振興局文化・スポーツ事業部	0852-32-3415
	開催中 ～3/16(月)		あなたはどう見る? —よく見て話そう美術について	石見美術館	一般300、大学生200、小中高生無料／10:00～18:30 [トークイベント3/1、8・13:30]／火曜日(祝日の場合は翌日)	島根県芸術文化センター「グラントワ」	0856-31-1860
	開催中 ～3/16(月)		【コレクション展】 《日本画》日本画優品選	島根県立美術館	3/2まで館内メンテナンスに伴い無料・3/4から一般300、大学生200、高校生以下無料／10:00～18:30(3月から日没後30分閉館)／火曜日	島根県立美術館	0852-55-4700
	開催中 ～3/22(日)		石見神楽と浜田の伝統展 —なつかしの国のたから—	浜田市世界こども美術館	一般400、高大生300、小中生200／9:30～17:00／月曜日	浜田市世界こども美術館	0855-23-8451
	開催中 ～3/23(月)		【コレクション展】出雲焼の輸出陶器	石見美術館	一般300、大学生200、小中高生無料／10:00～18:30／火曜日	島根県芸術文化センター「グラントワ」	0856-31-1860
	開催中 ～3/30(月)		古備前～一千年を越えてなお息づく～	加納美術館	一般1,000、高校生以上500／9:00～16:30／ 火曜日(祝日の場合は翌日)	安来市加納美術館	0854-36-0880
	開催中 ～4/6(月)		【企画展】“第11回ふるさと写真展” 平成26年度寄贈資料展	益田市立歴史民俗資料館	一般200、高校生以下無料／9:00～17:00／火曜日	益田市立歴史民俗資料館	0856-23-2635
	開催中 ～4/6(月)		ウィーンのファッションと工芸	石見美術館	一般300、大学生200、小中高生無料／10:00～18:30／ 火曜日(祝日の場合は翌日)	島根県芸術文化センター「グラントワ」	0856-31-1860
	開催中 ～4/19(日)		【企画展】 「日本画優品展Ⅲ～ Mizube ～」	雪舟の郷記念館	一般300、小中高生100／9:00～17:00／火曜日	益田市立雪舟の郷記念館	0856-24-0500
	開催中 ～4/20(月)		【コレクション展】 《西洋絵画》絵の中の物語	島根県立美術館	3/2まで館内メンテナンスに伴い無料・3/4から一般300、大学生200、高校生以下無料／10:00～18:30(3月から日没後30分閉館)／火曜日	島根県立美術館	0852-55-4700
	開催中 ～4/20(月)		【コレクション展】 《洋画》近代をたどる	島根県立美術館	3/2まで館内メンテナンスに伴い無料・3/4から一般300、大学生200、高校生以下無料／10:00～18:30(3月から日没後30分閉館)／火曜日	島根県立美術館	0852-55-4700
	開催中 ～6/1(月)		【ギャラリー展】『しかくらやま—大社の学校の地下に眠る遺跡—』	出雲弥生の森博物館	無料／9:00～17:00[ギャラリートーク3/8・14:00]／ 火曜日(祝日の場合は翌日)	出雲弥生の森博物館	0853-25-1841
	2/25(水) ～3/2(月)		【ギャラリー】 島根大学美術部 学外展・卒展	島根県立美術館	無料／10:00～18:00(最終日17:00まで)	大津	090-4890-9502

展示 PICKUP

出雲出身　新進アーティストシリーズ
—いのちの声— 永岡郁美 日本画展

永岡郁美さんからのメッセージ
古くからの伝統が受け継がれている日本画を是非この機会に、身近な存在に感じていただけたらと思います。

「牛」F4号 24.3×33.4

地元出身の若手アーティストの発表の場となればと、出雲市の今岡美術館が企画する『出雲出身 新進アーティストシリーズ』。今回は、東京で活躍中の日本画家・永岡郁美氏の郷土での初の個展が開催されます。
幼少時に自然に囲まれて育ち、「生きものの生き生きとした感じを描きたかった」という永岡氏。日本画の古典技法を基礎に活かしつつデフォルメされた動物は、どこかユーモラスで現代のデザイン性も感じさせるものとなっています。若手新進アーティストの新しい日本画の世界をどうぞお楽しみください。

【プロフィール】永岡郁美 Ikumi Nagaoka
1987　島根県生まれ
2011　多摩美術大学絵画学科日本画専攻学士卒業
2013　東京芸術大学大学院美術研究科
　　文化財保存学専攻日本画修士課程修了
　　三菱商事アート・ゲート・プログラム第13回、15回、23回出品

【個展・グループ展】
2012　三菱商事アート・ゲート・プログラム 2011 年度
　　奨学生選抜作品展「EYE OF GYRE」GYRE3F（表参道）
2013　永岡郁美　個展
　　（かわべ美術 / 東銀座 / 東京）

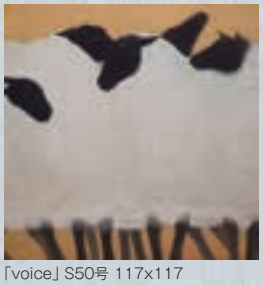
「voice」S50号 117x117

3/3(火)～29(日)

今岡美術館 2階小展示室
時 9:00～17:00(最終入館16:30)
休 月曜日
¥ 一般・大学生600円
　シニア・団体500円、小中高生無料
問 今岡美術館 TEL0853-25-2239

2/25(水) ～3/2(月)		【ギャラリー】島根大学教育学部 美術教育専攻 3回生展	島根県立美術館	無料／10:00 ～18:00(最終日17:00まで)	平塚	080-1647-7894
2/27(金) ～3/1(日)		山根みづえ作品展「陶芸と布あそび」	中電ふれあいホール	無料／10:00 ～17:00(最終日16:30まで)	中国電力ふれあいホール	0852-31-8388
2/27(金) ～3/2(月)		全島根小中学校図画作品展益田展	石見美術館	無料／10:00 ～18:30	島根県芸術文化センター「グラントワ」	0856-31-1860
2/28(土) ～3/1(日)		島根大学旧奥谷宿舎絵画展 「良子の世界～笑顔がいっぱい～Ⅱ」	島根大学旧奥谷宿舎(サテライトミュージアム)	無料／10:00 ～17:00	島根大学ミュージアム	0852-32-6496
2/28(土) ～3/15(日)		【ギャラリー】石正美術館 絵画教室作品展(後期:石本正絵画教室、洋画教室、最前線作家による創作教室)	石正美術館	無料／9:00 ～17:00(最終日15:00まで)／月曜日	石正美術館	0855-32-4388
2/28(土) ～5/11(月)		春季企画展「出雲の青と藍」 ～きれいな青を見にきませんか～	出雲弥生の森博物館	無料／9:00 ～17:00[ギャラリートーク3/7・13:00]／ 火曜日(但し5/5は開館)、5/7	出雲弥生の森博物館	0853-25-1841
3/3(火) ～3/29(日)		―いのちの声―　永岡郁美 日本画展	今岡美術館	一般600、シニア・団体500、中学生以下無料［常設展・企画展観覧料込］／9:00 ～17:00 ／月曜日(祝日の場合は翌日)	今岡美術館	0853-25-2239
3/4(水) ・3/5(木)		はばたき作品展	中電ふれあいホール	無料／10:00 ～15:00	中国電力ふれあいホール	0852-31-8388
3/4(水) ～3/9(月)		【ギャラリー】平成26年度 米子工業高等専門学校建築学科 卒業設計展	島根県立美術館	無料／10:00 ～18:00	米子工業高等専門学校建築学科	0859-24-5173
3/4(水) ～3/9(月)		【ギャラリー】 島根大学写真部 卒展・ふきのとう展	島根県立美術館	無料／10:00 ～18:00	錦織	090-1015-4216
3/4(水) ～3/15(日)		影山和美・和みの「手しごと」展	中電ふれあいホール	無料／9:30 ～17:00(最終日16:30まで)／月曜日	中国電力ふれあいホール	0852-31-8388
3/4(水) ～4/13(月)		【コレクション展】 《小企画》生誕110年 橋本明治展	島根県立美術館	一般300、大学生200、高校生以下無料／ 10:00 ～日没後30分／火曜日(祝日の場合は翌日)	島根県立美術館	0852-55-4700
3/4(水) ～5/11(月)		【コレクション展】 《工芸》松平不昧と出雲の茶の湯	島根県立美術館	一般300、大学生200、高校生以下無料／ 10:00 ～日没後30分／火曜日(但し5/5は開館)	島根県立美術館	0852-55-4700
3/4(水) ～6/1(月)		【コレクション展】《写真》写真と文学	島根県立美術館	一般300、大学生200、高校生以下無料／ 10:00 ～日没後30分／火曜日(但し5/5は開館)	島根県立美術館	0852-55-4700
3/6(金) ～3/8(日)		しまね書道用品まつり	島根県民会館	無料／10:00 ～17:00(最終日15:00まで)	いずも和紙	0852-67-6363
3/6(金) ～3/8(日)		皓墨会水墨画作品展	中電ふれあいホール	無料／10:00 ～17:00(初日10:30から、最終日16:00まで)	中国電力ふれあいホール	0852-31-8388
3/7(土) ・3/8(日)		華道家元池坊石見支部花展	グラントワ	無料／〈7日〉10:00 ～17:00〈8日〉10:00 ～16:00	華道家元池坊石見支部(岩崎)	0856-27-0228
3/7(土) ～5/10(日)		島根大学ミュージアム企画展「島根師範学校の遺産Ⅱ～島根大学教育学部附属幼稚園に伝え遺されてきた近代の教材～」	島根大学旧奥谷宿舎(サテライトミュージアム)	無料／10:00 ～17:00 ／平日は休館(土日祝日のみ開館)	島根大学ミュージアム	0852-32-6496
3/11(水) ～3/15(日)		第12回木彫彩色レリーフ展	中電ふれあいホール	無料／10:00 ～17:00(最終日16:00まで)	中国電力ふれあいホール	0852-31-8388
3/11(水) ～3/16(月)		【ギャラリー】 島根デザイン専門学校 卒業・進級制作展	島根県立美術館	無料／10:00 ～18:00(最終日17:00まで)	島根デザイン専門学校	0854-52-3200
3/11(水) ～3/16(月)		【ギャラリー】第49回 島根光風会展	島根県立美術館	無料／10:00 ～18:00(最終日17:00まで)	菅井	0852-36-6965
3/11(水) ～3/16(月)		【ギャラリー】 アトリエ自由ノート展2015	島根県立美術館	無料／10:00 ～18:00	關	080-5230-4155
3/11(水) ～4/13(月)		【コレクション展】 《版画》しまねゆかりの版画作品	島根県立美術館	一般300、大学生200、高校生以下無料／ 10:00 ～日没後30分／火曜日(祝日の場合は翌日)	島根県立美術館	0852-55-4700
3/13(金) ～3/15(日)		第8回　益田東高等学校美術部展	グラントワ	無料／9:00 ～18:00(最終日17:00まで)	益田東高等学校(寺井)	090-1688-5537
3/13(金) ～4/12(日)		開館20周年記念―工芸と民話のふるさと― かんべの里 展	松江歴史館	大人200、小中生100 ／ 8:30 ～17:00(4月以降は18:30まで開館)／3/19	松江歴史館	0852-32-1607
3/18(水) ～3/23(月)		【ギャラリー】 うるし塗り職人の陶芸展「花・陶・茶」	島根県立美術館	無料／10:00 ～18:00(初日11:00から、最終日17:00まで)	永井	0852-21-0074
3/18(水) ～4/20(月)		【コレクション展】 《日本画》日本画優品選(四季を愉しむ)	島根県立美術館	一般300、大学生200、高校生以下無料／ 10:00 ～日没後30分／火曜日(祝日の場合は翌日)	島根県立美術館	0852-55-4700
3/18(水) ～5/25(月)		【コレクション展】 森鷗外と明治、大正の美術	石見美術館	一般300、大学生200、小中高生無料／10:00 ～18:30 ／ 火曜日(但し5/5は開館)	島根県芸術文化センター「グラントワ」	0856-31-1860
3/20(金) ～5/10(日)	★	【企画展】川端康成と東山魁夷 ―巨匠が愛した美の世界―	島根県立美術館	一般1,000、大学生600、小中高生300 ／ 10:00 ～日没後30分／火曜日(但し5/5は開館)	島根県立美術館	0852-55-4700
3/21(土) ・3/22(日)		第13回　出雲北陵高等学校 進級展	ビッグハート出雲	無料／〈21日〉13:00 ～17:00〈22日〉9:00 ～15:00	出雲北陵高等学校(飯塚・石倉)	0853-21-1871
3/21(土) ～6/26(金)		【企画展】 ≪本館≫石本正 ロマネスクへの憧れ	石正美術館	一般600、高大生300、小中生200［本館新館共通チケット］／9:00 ～17:00 ／月曜日(祝日の場合は開館、翌日休館、GWは5/2 ～6開館)、5/7	石正美術館	0855-32-4388
3/21(土) ～6/26(金)		【企画展】≪新館≫日本画家 西久松吉雄　祈りの地・古の風景	石正美術館	一般600、高大生300、小中生200［本館新館共通チケット］／9:00 ～17:00 ／月曜日(祝日の場合は開館、翌日休館、GWは5/2 ～6開館)、5/7	石正美術館	0855-32-4388
3/22(日) ～4/17(金)		～60色の色あそび～色えんぴつ画作品展	しまね花の郷	大人200、小人100 ／9:30 ～17:00	島根県花ふれあい公園「しまね花の郷」	0853-20-1187
3/25(水) ～3/29(日)		【ギャラリー】淞江墨人書展	島根県立美術館	無料／10:00 ～18:00(最終日17:00まで)	中島	0852-36-7579
3/25(水) ～3/30(月)		【ギャラリー】平成26年度 第8回 松江南高校文化フェスティバル「朱雀祭」	島根県立美術館	無料／10:00 ～18:00(最終日16:00まで)	島根県立松江南高等学校	0852-21-6329
3/25(水) ～5/11(月)		平成26年度 風土記の丘地内発掘調査速報展	八雲立つ風土記の丘	一般200、大学生100、高校生以下無料／9:00 ～17:00 ／ 火曜日(但し5/5は開館)、5/7	島根県立 八雲立つ風土記の丘	0852-23-2485
3/26(木) ～4/13(月)		【コレクション展】ロシア・アヴァンギャルドのテキスタイル・デザイン	石見美術館	一般300、大学生200、小中高生無料／10:00 ～18:30 ／ 火曜日(祝日の場合は翌日)	島根県芸術文化センター「グラントワ」	0856-31-1860

PICK UP その他　映画と講演の夕べ

「ここ(島根)で生まれ、ここ(島根)で生きる」を考える。

益田市を流れる高津川は4年連続水質日本一を誇る清流です。そして、高津川流域は森林率89%と豊かな自然に恵まれた地域です。そんな自然豊かな島根で生まれ生きる素晴らしさを、雲南を舞台に若者たちが「ここで生まれ、ここで生きる」ことを考え行動してゆく姿を描いた映画「うん、何?」の上映を通じて、あらためて考えてみませんか。

講演　映画の前に錦織良成監督と澄川喜一「グラントワ」センター長の対談があります。

錦織良成(映画監督)

1962年 島根県出雲市生まれ。
1996年 劇上映画「BUGS」で映画監督デビュー。
2009年「うん、何?」ホノルル国際映画祭優秀映画栄誉賞受賞。
2013年「渾身」第36回モントリオール世界映画祭正式招待作品ワールドプレミア上映。
現在、日本刀・たたら製鉄等を題材にした時代劇最新作「たたら侍」を撮影中。(2016年公開予定)

澄川喜一(彫刻家)

1931年 島根県六日市町生まれ。
1956年 東京藝術大学彫刻科卒業。
1995年 東京藝術大学学長に就任。
2005年 島根県藝術文化センター長に就任。
新東京タワー(スカイツリー)デザイン監修者等として活躍中。

錦織氏、澄川氏とともに「日本に健全な森をつくり直す委員会」委員

3/27(金)　島根県芸術文化センター「グラントワ」小ホール

時 開場18:00／開演18:30　¥ 1,000円(前売チケット有)　定員 先着400名

主催／NPO法人 日本に健全な森をつくり直す委員会(委員長:養老孟司)
問 事務局:天野　TEL090-1449-8694

チケプレ ペア2組様

託児あり 要予約 3/20 締切

3/26(木)～5/31(日)		『tupera tupera』の絵本のおもちゃ箱展	浜田市世界こども美術館	一般400、高大生300、小中生200／9:30～17:00／月曜日(但し5/4は開館)、5/7	浜田市世界こども美術館	0855-23-8451
3/28(土)・3/29(日)		＜ふる里にありがとう＞加納千里子母娘展	グラントワ	無料／9:00～18:00	加納	090-3170-6854
4/2(木)～4/5(日)		【ギャラリー】第125回 島根書道展	島根県立美術館	無料／10:00～18:00(最終日16:00まで)	野津	0852-26-4617
4/8(水)～4/13(月)		【ギャラリー】第97回 チャーチル会松江春季展	島根県立美術館	無料／10:00～18:00(最終日17:00まで)	事務局	0852-23-5850
4/8(水)～5/25(月)		【コレクション展】魔法の刺繍	石見美術館	一般300、大学生200、小中高生無料／10:00～18:30／火曜日(但し5/5は開館)	島根県芸術文化センター「グラントワ」	0856-31-1860
4/10(金)～4/12(日)		石川かつひろ写真展「和の彩り」	グラントワ	無料／9:00～18:00(最終日15:00まで)	石川	0856-25-2878
4/16(木)～4/20(月)		【ギャラリー】開眼 ジュニア書展	島根県立美術館	無料／10:00～18:00(最終日16:00まで)	島根県書道教育連盟開眼編集部	0852-21-0663
4/17(金)～4/20(月)		傘寿記念　書・押絵展	グラントワ	無料／10:00～17:00(最終日15:00まで)	篠原	0428-24-8246
4/18(土)～6/8(月)		森英恵 仕事とスタイル HANAE MORI HAUTE COUTURE	石見美術館	一般1,000、大学生600、小中高生300／10:00～18:30／火曜日(但し5/5は開館)	島根県芸術文化センター「グラントワ」	0856-31-1860
4/22(水)～4/27(月)		【ギャラリー】第39回 皓墨会水墨画作品展	島根県立美術館	無料／10:00～18:00(最終日16:00まで)	大平	0853-22-4709
4/25(土)・4/26(日)		えびね蘭展示会	グラントワ	無料／9:00～18:00(最終日16:00まで)	石見えびね会(石田)	0856-23-1290

映画

月	日		催物名	会場	料金／上映時間	問い合わせ先	電話番号
3	7(土)		大田名画シアター「しあわせのパン」	大田市民会館	〈前売〉一般1,000 〈当日〉一般1,300、シニア1,000、中高生500／14:00・18:30	大田名画シアター	0854-82-6630
	21(土)	★	名画劇場「怪しい彼女」	島根県民会館	〈前売〉一般1,000〈当日〉一般1,200、会員800、中高大生500、小学生以下無料／14:00・18:30	島根県民会館チケットコーナー	0852-22-5556
	21(土)		チェリヴァシアター「それいけ! アンパンマン りんごぼうやとみんなの願い」	チェリヴァホール	(ファミリー)1,500[前売のみ・会員限定・一般2枚・小中高生2枚](前売)一般1,300、会員1,000、シニア・小中高生500(当日各200増)、未就学児無料／10:30・15:00	木次経済文化会館チェリヴァホール	0854-42-1155
	27(金)		映画と講演の夕べ“澄川喜一氏・錦織良成氏対談＆映画「うん、何(なん)？」上映会”	グラントワ	〈前売・当日〉1,000／18:30	NPO法人「日本に健全な森をつくり直す委員会」(天野)	090-1449-8694
	28(土)	☆	グラントワシアター「グレース・オブ・モナコ 公妃の切り札」	グラントワ	〈前売〉一般1,000、会員800〈当日〉一般1,200、会員1,000、子ども500／10:00・14:00・18:30	島根県芸術文化センター「グラントワ」	0856-31-1860
	28(土)		さんびるシアター「0.5ミリ」	松江テルサ	〈前売〉一般・大学生1,000〈当日〉一般・大学生1,200、小中高生500、未就学児無料／10:00・14:30	松江テルサ	0852-31-5550

その他

月	日		催物名	会場	料金／開催時間	問い合わせ先	電話番号
3	1(日)		「宗味市」～スタンプラリー抽選会～	グラントワ	無料／10:00～15:00	益田商店会(田原)	0856-31-1822
	4(水)		平成26年度　益田東高等学校　予餞会	グラントワ	無料／13:00	益田東高等学校	0856-23-3435
	7(土)		【企画展】「出雲の青と藍」関連講演会「出雲の藍染めと木綿」	出雲弥生の森博物館	無料／14:00～16:00	出雲弥生の森博物館	0853-25-1841
	7(土)		第11回★益田投げコマ選手権大会★	益田小学校体育館	100／10:00～12:00	益田市立歴史民俗資料館	0856-23-2635
	7(土)		平成26年度山陰嗜癖行動研究会講演会	島根県民会館	1,500／14:00～16:30	こなんホスピタル	0852-66-0712
	7(土)		第498回風土記の丘教室「山代二子塚古墳の土層から古墳築造を読み解く」角田徳幸氏(島根県教育庁文化財課)	八雲立つ風土記の丘	200／14:00～16:00	島根県立八雲立つ風土記の丘	0852-23-2485
	10(火)		環境リサイクル交流会	島根県民会館	無料[要申込(2/27まで)、定員80名]／13:30～16:00	島根県環境政策課	0852-22-6514
	13(金)		出雲国風土記を読む会	島根県立図書館	無料／13:30～15:00	島根県立図書館	0852-22-5725
	14(土)		出雲市文化財保護審議会委員講座「出雲の文化財V」③	出雲弥生の森博物館	300／14:00～16:00	出雲弥生の森博物館	0853-25-1841
	14(土)		第77回島根大学ミュージアム講座「『出雲国風土記』と遺跡にみる古代出雲の広域交流」	スティックビル(松江市白潟本町)	無料／13:00～14:30	島根大学ミュージアム	0852-32-6496
	15(日)		火縄銃の演武と居合い切り	松江歴史館	無料／11:00～11:30・14:00～14:30	松江歴史館	0852-32-1607
	15(日)		松江歴史館バックヤードツアー	松江歴史館	無料[要予約、定員先着10組]／無料14:30～16:00	松江歴史館	0852-32-1607
	20(金)～22(日)		出雲國鰐淵寺御開帳 古刹鰐淵寺探訪　ガイドツアー開催	浮浪山鰐淵寺	500、中高生300、小学生200[入山料]／〈20日〉14:00～〈21日〉10:00～・14:00～〈22日〉14:00～	浮浪山鰐淵寺	0853-66-0250
	21(土)		定期講座「松江市史講座」	プラバホール	年間実費(テキスト代)／14:00～16:00	松江市・史料編纂室	0852-55-5388
	22(日)		フレフレ　フェスタ	グラントワ	1,000[昼食代含]／10:00～14:00	(株)ナリス化粧品中国営業部	082-262-0246
	22(日)		ひし餅作り	松江歴史館	300／13:30～15:30	松江歴史館	0852-32-1607
	22(日)	★	じょうぶな子どもをつくる食生活―いいお産・いい育児・いい給食を考えよう―	島根県民会館	〈前売〉800〈当日〉1,000、中学生以下無料／13:30～16:15	島根県助産師会 Aya母乳育児相談室(坂本)	0852-23-1808

今月のSTORY

神楽の舞が終わりました。
スサノオがお面を外すと、現れたのはなんとあの王子さまではありませんか！
ウーとブーは嬉しいやらびっくりするやら大さわぎ！
「君たち、ボクを探していたの？」
王子さまに声をかけられたウーとブーは、びっくりして隠れてしまいました。
「二人とも出ておいで。ぼくの名前は響(ひびき)、
小さなカフェをやっているんだ。よかったら遊びに来ないかい？」
さてはて、ウーとブーはどこに隠れているの？
早く出ておいで。

―つづく。

illustrator ワタナベサチコさんからのMessage

「石見神楽」は島根が誇る伝統芸能。
編集の aiko さんもその荘厳さと迫力に魅了された一人です。
王子さまの正体は石見神楽を受け継ぐ島根の青年、このストーリーは彼女との会話の中で生まれました。

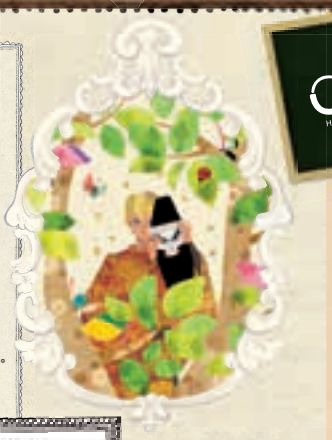

文化芸術がもっと身近になる！
家で、携帯で、手軽に文化情報をゲット♪
ホール・博物館・美術館・
地元アーティスト…
島根の文化情報がここにある！

CATCHインターネットホームページ
https://www.shimane-catchnavi.jp/

文化イベント情報を募集しています

4月以降の情報は、2月末までにご連絡ください

誌面スペース等の都合上、お寄せいただいた情報の全てを掲載することはできません。また、掲載可否についてのお返事はいたしかねますのであらかじめご了承くださいませ。

公益財団法人
しまね文化振興財団
Culture Foundation of Shimane Prefecture
〒690-0887 島根県松江市殿町158
TEL.0852-22-5505 FAX.0852-24-0109
catch1994@cul-shimane.jp

G's SPORTSCARS for ALL

すべての人にスポーツカーのある楽しさを。

SPORTSCARS for ALL

本音では、スポーツカーに乗りたかった。

そんな想いを叶えるブランド、

それがG's。

プリウスα S
“ツーリングセレクション・G's”
5人乗り：車両本体価格 3,292,037円
7人乗り：車両本体価格 3,497,237円

プリウス S
“ツーリングセレクション・G's”
車両本体価格 2,921,143円

アクア G “G's”
車両本体価格 2,377,963円

※掲載の車両本体価格以外に保険料、税金（消費税を除く）、自動車リサイクル料金、登録等に伴う費用等は別途申し受けます。

島根トヨタ

本社／松江市西津田1-7-24
TEL0852-22-1111

安来店／安来市赤江町 1896-1 TEL0854-28-7711
雲南店／雲南市木次町里方 618-1 TEL0854-42-1131
出雲店／出雲市大津新崎町７-４-１ TEL0853-22-6111
大田店／大田市久手町刺鹿 506-2 TEL0854-82-1100
浜田店／浜田市長沢町 100-1 TEL0855-22-1111
益田店／益田市あけぼの西町 11-9 TEL0856-23-1111

各種サービス・店舗・イベント情報は 島根トヨタ 検索

Catch［キャッチ］
コンサート・演劇・舞踊・ギャラリー・シネマ情報満載
島根文化情報誌

インフォメーションしまね「キャッチ」3月号　島根文化情報誌　平成27年2月25日発行
発行・編集／しまね文化振興財団 〒690-0887 島根県松江市殿町158 TEL.0852-22-5505 FAX.0852-24-0109
印　刷／武永印刷株式会社 〒693-0056 島根県出雲市江田町205-2 TEL.0853-21-1810 FAX.0853-21-1816