コンサート
演劇
舞踊
ギャラリー
シネマ情報

Have more free time to keep your mind young

Catch

島根文化情報誌
［キャッチ］

無料 CATCH

6

TAKE FREE
JUNE 2013

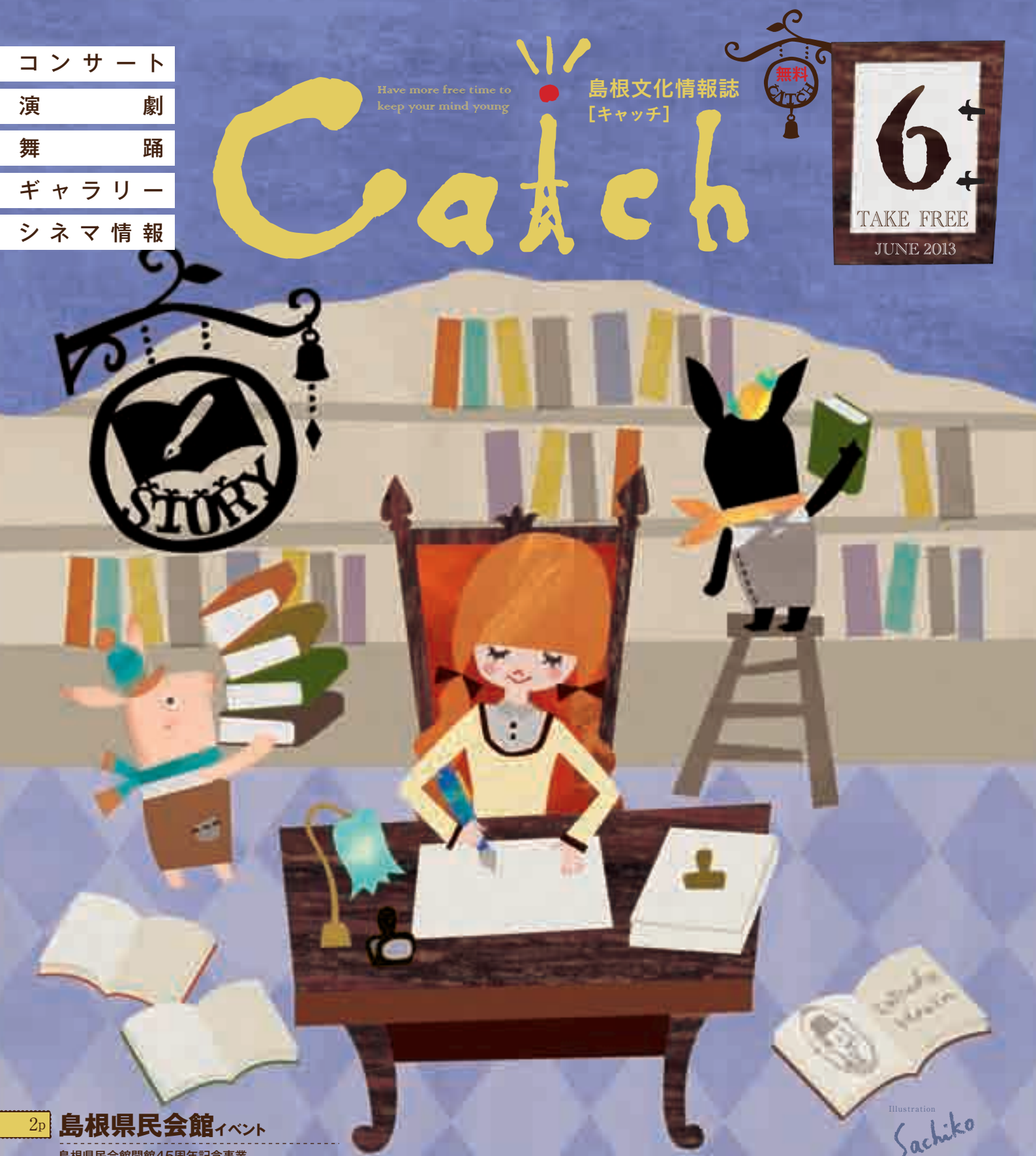

Illustration Sachiko

2p **島根県民会館イベント**
島根県民会館開館45周年記念事業
ミュージカル「あいと地球と競売人2013」etc.

3p **グラントワイベント**
企画展「Kimono Beauty キモノ・ビューティー」etc.

4·5p **Close up** おすすめイベント
column メロディの小さな旅
「隠岐郡隠岐の島町 隠岐島文化会館」

6p **今月のホール上映**
column シネマ恋恋
「Whisky A Go Go!!」

7p column しまね連れづれ草
「出雲大社涼殿祭」

7·8p **プレゼントコーナー**

8·9p **イベントカレンダー**
Catchひろば／Catch美術館

10p column 古書店主のまちおこし
「古本屋って儲かるの」

11-15p **イベント情報一覧**

Pick up おすすめイベント

インターネットホームページ https://www.shimane-catchnavi.jp/

SHIMANE CATCHnavi
HAVE MORE FREE TIME TO KEEP YOUR MIND YOUNG

開館45周年!!

イベント情報

島根県民会館

問 チケットコーナー
（旧 しまね文化情報コーナー）
TEL0852・22・5556

9/8(日) 島根県民会館開館45周年記念事業

アリス コンサートツアー 2013 ～It's a Time～

谷村新司、堀内孝雄、矢沢透による「アリス」が活動を再開し、47都道府県を回るコンサートツアーを開催！ 1つのツアーで全国をまわるのはアリス初の試み。
「東日本大震災以降、何が大切か考えた。60歳を超えた今、何が大切かというメッセージを歌にちりばめていきたい」というメンバーの言葉からも、今回のツアーに対する意気込みがうかがえる。

島根県民会館 大ホール
時 開場17:00／開演17:30
¥ 全席指定・立見
〈前売〉8,400円 ※未就学児入場不可
問 夢番地（岡山） TEL086-231-3531

託児あり 要予約 9/1 締切
6/30(日) チケット発売開始
島根県民会館チケットコーナー 9:00～発売決定！

7/2(火) 島根県民会館開館45周年記念事業

演劇公演「隠岐騒動」 作・演出／岡部耕大

**ふるさとの歴史、幕末の隠岐と松江藩
激動の物語が初の舞台化！
独立を企てた若者たちの熱き闘いがいま語られる…**

―作・演出：岡部耕大氏よりメッセージ―

私自身、少年時代の２年間を隠岐島で過ごし、そこで祖父や父から『隠岐騒動』の話をよく聞かされていました。隠岐騒動の中心人物と親戚筋でもあり、重要な舞台となった神社や国分寺ではよく遊んだものでした。岡部の家はいまも隠岐の島町元屋地区にあります。この作品では15人の若い俳優が『隠岐騒動』の面々を演じ、劇中はフラメンコギターが絶え間なく流れます。情熱的なフラメンコギターは『隠岐騒動』の内容に相応しく劇を盛り上げ、その大立ち回りの迫力は観客を圧倒することでしょう。また、随所随所には笑いもちりばめ、「悲劇は喜劇の中に棲む」と主張する岡部耕大の面目躍如たるものです。どうぞ7月2日松江公演、5日隠岐公演をよろしくお願い致します。

島根県民会館 中ホール
時 開場18:00／開演18:30
※先月号掲載の開演時間から変更になっております。ご注意ください。
¥ 全席指定 ※未就学児入場不可
4,000円、学生券2,000円（座席当日指定）
7月5日（金）隠岐の島町公演もございます。

託児あり 要予約 6/25 締切
5/25(土) チケット発売開始

8/17(土)・18(日) 島根県民会館開館45周年記念事業

ミュージカル
「あいと地球と競売人 2013」

**「みんなに伝えたい、地球の大切さを」
一人の少女の遺志をモチーフとした島根発の
オリジナル環境ミュージカル20周年記念公演決定!!**

地球環境保護を訴えるマンガ「地球の秘密」を描いた直後、急病で亡くなった島根県斐川町の坪田愛華さんの遺志をモチーフにした島根のオリジナルミュージカル『あいと地球と競売人』。1994年の初演から20年目となる今年、20周年記念公演が決定しました！ 120名を超える出演者たちが伝えるあいちゃんのメッセージと感動の舞台をお見逃しなく！

2011年公演

ストーリー

暗黒の世界に住む妖怪の首領は、汚れつつある地球をひそかに競売にかけ売り払おうと企んでいた。そんな妖怪の企みを知らず、子供たちは楽しい毎日を送っている。そんな中、あいちゃんは、自然のしくみや地球の成り立ちを学び、地球環境を守ることの大切さを語りはじめるが、なかなかまわりの友達にわかってもらえない。それでも、人が助け合えばきれいな地球を守ることができることを確信し、その気持ちをマンガで世界に訴えていくことを決意する。そんなあいちゃんの希望や夢に妖怪達は危機感をつのらせ――。

島根県民会館 大ホール
時 17日 開場18:00／開演18:30
18日 開場12:30／開演13:00
開場16:30／開演17:00
¥ 全席指定 S席（1階席）一般2,000円、大学生以下1,000円
A席（2階席）一般1,500円、大学生以下800円
※3歳以上有料、3歳未満入場不可

託児あり 要予約 8/10 締切
6/23(日) チケット発売開始
友の会先行予約あり

島根県民会館会場案内

JR松江駅より徒歩20分、バス：松江しんじ湖温泉行（約10分）「県民会館前」下車
松江市殿町158

イベント情報

グラントワ

島根県芸術文化センター SHIMANE ARTS CENTER
石見美術館 IWAMI ART MUSEUM
いわみ芸術劇場 IWAMI ARTS THEATER

問 島根県芸術文化センター「グラントワ」
TEL0856・31・1860

7/13(土)～8/26(月) 企画展予告

Kimono Beauty
キモノ・ビューティー

―シックでモダンな装いの美　江戸から昭和―

ボストン美術館のビゲロー・コレクションから初めて里帰りする17点を含め、江戸時代から昭和初期までの、きものの華麗なる変遷が一度に見られる、またとない機会です。(会期中、展示替えあり)

チケプレ ペア2組様

《赤地チューリップ模様変わり織銘仙着物》
昭和時代・20世紀　須坂クラシック美術館蔵

島根県立石見美術館 展示室D・A
時 10:00～18:30
¥ 一般1,000円、大学生600円、高校生以下無料 ※企画展のみの料金
休 火曜日(但し8/13は開館)

グラントワホール友の会(共通会員含む)招待コンサート

川畠成道＆寺嶋陸也 プレミアムリサイタル

チケプレ ペア2組様

託児あり 要予約 7/8締切

7/15(月祝) 魂の響きあうとき

川畠成道(ヴァイオリン)

寺嶋陸也(ピアノ)

音楽の神に祝福されたヴァイオリニスト川畠成道と、ベストパートナーであるピアニスト寺嶋陸也によるプレミアムリサイタル。グラントワホール友の会会員様だけを特別にご招待します。

島根県芸術文化センター「グラントワ」大ホール
時 開場14:30／開演15:00
¥ ホール友の会・共通カード会員
ご本人1名様のみ無料(全席指定・要整理券)
※グラントワ総合案内カウンターにて整理券を配布中(先着1,200名)
※開催日当日までにホール友の会、共通カード、ミュージアムパスポートに新規ご入会された方も無料にてご鑑賞いただけます。
※整理券の配布が終了した場合には入場できません。
※未就学児入場不可

【誤解を与える料金表示のお詫び】
キャッチ5月号イベント情報コンサート欄「川畠成道＆寺嶋陸也リサイタル」の料金／開演時間において「一般2,000」と掲載されましたが、この代金はいわみ芸術劇場ホール友の会の年会費として充当させていただきます。誤解を招く表現となりましたことをお詫び申し上げますとともに、ご了承いただきますようお願いいたします。

10/12(土) なごみーず (伊勢正三・太田裕美・大野真澄)

アコースティック・ナイト in 益田

「22才の別れ」「木綿のハンカチーフ」「学生街の喫茶店」など時を経てもなお心に残る名曲の数々をお届けします。

伊勢正三

太田裕美

大野真澄

島根県芸術文化センター「グラントワ」大ホール
時 開場18:00／開演18:30
¥ 全席指定　一般4,800円、会員4,500円
※未就学児入場不可

託児あり 要予約 10/5締切

7/27(土) チケット発売開始
友の会先行予約あり

11/2(土)・3(日祝)・4(月祝)

託児あり 要予約

神在乃国しまね 「ワールド神楽フェスティバル ～舞い集う神々の宴～」

石見神楽の地である島根県益田市へ世界の舞いが終結する。

韓国の巫堂やインドネシアのバリ舞踊とガムランそしてブラジル神楽保存会。国内からユネスコ無形文化遺産の早池峰神楽、佐陀神能をはじめ国指定重要無形民俗文化財や石見神楽など全国から選りすぐりの神楽団体が集結!
神楽の魅力を心ゆくまでお楽しみください。

石見神楽「大蛇」

ガムラン

島根県芸術文化センター「グラントワ」
時 10:00～18:00
¥ 特別席A(桟敷席・指定席)1日券6,000円(お土産付き)
特別席B(指定席)1日券4,000円
1日券(指定席)2,000円／3日間通し券4,500円
1日券(自由席)1,000円／子ども500円

8月上旬 チケット発売開始
友の会先行予約あり

グラントワ会場案内

JR益田駅より徒歩15分
益田市有明町5－15

グラントワ会員に入会しよう!!

入っておトク! 使っておトク!

島根県芸術文化センター
共通カード〈年会費〉一般4,000円

いわみ芸術劇場
ホール友の会 〈年会費〉2,000円

石見美術館
ミュージアムパスポート 〈年会費〉一般3,000円

※共通カード、ミュージアムパスポートは一般他、大学生、小中高生あり

おすすめイベント

CLOSE UP!

岡山学芸館高等学校吹奏楽部 6/16(日) 浜田公演

チケプレ ペア2組様

全国吹奏楽コンクール2年連続「金賞」を受賞、更に今年度はアンサンブルコンテスト（木管6重奏）金賞を受賞して全国大会への出場決定。総勢100名が舞台に立ち全国トップレベルの実力ある吹奏楽の演奏をお楽しみください。

演奏曲目

♪スパーク・ジュビリー序曲
♪2013度全国吹奏楽コンクール課題曲より
♪ビートルズ・ヘイジュード　ほか

石央文化ホール 大ホール

時 開場12:30／開演13:00
¥ 〈前売〉一般2,000円、大学生以下1,000円
〈当日〉一般2,300円、大学生以下1,300円
未就学児無料

JR浜田駅より徒歩3分
浜田市黒川町4175

問 石央文化ホール
TEL0855-22-2100

6/16(日) 日和聡子 講演会「読むこと・書くこと」

日和さんが、これまでに出会った本や文学作品にふれながら、郷里や旅や日常の風景とのかかわり合いをまじえ、詩や小説などを「読むこと・書くこと」についての思いを語ります。

講師略歴

日和聡子（ひわ・さとこ）　1974年、島根県邑智郡邑智町（現・美郷町）生まれ。立教大学文学部日本文学科卒業。詩人、作家。詩集に『びるま』（私家版、2001年、第7回中原中也賞。のち青土社、2002年）、『唐子木』（私家版、2001年）、『風土記』（紫陽社、2004年）、『虚仮の一念』（思潮社、2006年）。小説に『火の旅』（新潮社、2007年）、『おのごろじま』（幻戯書房、2007年）、『瓦経』（画・金井田英津子、岩波書店、2009年）、『螺法四千年記』（幻戯書房、2012年、第34回野間文芸新人賞）など。

大田市民会館 中ホール

※未就学児入場不可
時 開場13:30／開演14:00　¥ 無料（要申込6/14締め切り）

JR大田市駅より車で5分
大田市大田町大田イ-128

問 大田市文化協会
（大田中央公民館内）
TEL0854-82-6630

6/23(日) えびす文化鑑賞事業

美川憲一コンサート

**華麗な衣装、歌とおしゃべり、
港町で極上のひとときを…**

感動の名曲「生きる」を遂にシングル化‼
唄にトークに、美川憲一さんの魅力いっぱいのステージをお楽しみください‼

メテオプラザ

時 開場13:30/開演14:00
¥ 全席指定　〈前売〉4, 500円　〈当日〉5,000円
※前売券完売の場合、当日券はありません。

チケプレ ペア1組様

JR松江駅より一畑バス「美保関バスターミナル」行乗換「宇井渡船場」行
松江市美保関七類3246-1

問 メテオプラザ
TEL0852-72-3939

メロディの小さな旅
島根の文化施設と街案内

今回は… 隠岐郡隠岐の島町の隠岐島文化会館!

— こころ和む ひととき 届けます —

隠岐の島町にある隠岐島文化会館は、町民の文化発信基地として、これまでに、映画、演劇、講演会、コンサート等を開催し、町民に文化の素晴らしさを伝えてきました。今後も離島であるハンディキャップを乗り越え、今まで以上に町民に文化の素晴らしさを伝えるために、島でしか味わえない文化の伝承や様々なイベントの開催を行い、隠岐の島町の文化の中枢となる施設を目指します。

隠岐島文化会館
問 隠岐郡隠岐の島町西町吉田2-2
TEL08512-2-0237

やってみたいわ〜♪

西郷港から西へ、海沿いの道を車で15分。島前の島影を望む津戸地区への入り口に建つ「観光交流施設 産直問屋しおさい」。島の自然と伝統文化を守り継いできた漁師のお母さん達が、皆さんと一緒に

なって色々な体験をお手伝いします。郷土料理、漁師料理、色鮮やかなヒオウギ貝で飾り物、近くの海で魚釣り等…家族みんなで島の時間を過ごしませんか?

観光交流施設 産直問屋しおさい
問 隠岐郡隠岐の島町津戸1113-1
TEL08512-6-2911

6/8(土) Co.山田うん ダンス・パフォーマンス in 湯里

今年も元気なダンサー達が湯里にやってくる！

昨年、旧・湯里小学校で夏合宿を行い、温泉津町で行われた『海神楽』のオープニングにも出演したダンスカンパニー「Co.山田うん」が今年も湯里にやって来ます！明るく楽しいダンサー達のパフォーマンスを見にぜひお越しください。また、パフォーマンスの前にはカンパニーメンバーと一緒にダンスを楽しむ『Co.山田うんと踊ろう！』も開催します。どなたでも参加できますので、ぜひダンスの楽しさを体感してみませんか？

旧・湯里小学校体育館 ¥参加・入場無料

【第一部】Co.山田うんと踊ろう！
どなたでも参加できるダンス体験ワークショップ。
時 15:30 ~ 16:00
※参加希望の方は 15:00 までに直接会場にお集まりください。

【第二部】Co.山田うん　ダンス・パフォーマンス
カンパニーメンバーによるダンスのミニ公演。
時 16:15~16:45

〈Co.山田うん〉2002年設立の山田うん主宰のダンスカンパニー。機知に富んだユニークな振付、緻密な構成、ダンサーのビビットな身体は観る者の知性と感性を同時に触発する。近年は劇場公演のほか歴史建造物や野外における公演も多い。公演活動のほか、全国の様々な施設でワークショップを実施し、高い評価を得ている。
〈山田うん〉「Co.山田うん」を主宰するダンサー、振付師。音楽やファッションなど幅広いジャンルとのコラボレーションも行っており、学校やさまざまな施設でのワークショップも実施するなど、数多くの分野で活躍している。2013年の主な公演活動としては、ベルギー在住の池田扶美代とのヨーロッパツアー、国内公演(10月、KAAT)など。

①JR山陰本線「湯里駅」下車徒歩5分
大田市温泉津町湯里1655
②JR山陰本線「温泉津駅」下車徒歩15分
大田市温泉津町温泉津口31

問 (公財)しまね文化振興財団
TEL0852-22-5508

6/7(金) トークイベント開催☆
山田うん×小林泰三 ～身体をめぐるトークセッション～

Co.山田うん主宰のダンサー・振付家の山田うんと温泉津舞子連中メンバー・神楽面職人の小林泰三が、温泉津温泉街にある「Cafe&Bar路庵」でダンスや神楽、身体での表現についてお話しします。ざっくばらんな雰囲気で繰り広げられるトークを聞きにぜひきてみませんか？

Cafe&Bar路庵 時 19:30~21:30 ¥1,000円(コーヒー・お茶・茶菓子付)

© Steve J. Sherman

6/9(日) 第28回松江プラバ音楽祭

チケプレ ペア2組様

託児あり 要予約 6/2 締切

世界のトップシーンで煌めく名演奏をあなたに！
アメリカの至宝、歴史をつくる男たち！
ジュリアード弦楽四重奏団

2011年アジア人ジョセフ・リンを迎えて３シーズン目。
北米、ヨーロッパ、アジア・ツアーも数々の名演で大成功！
結成67年、今もなお進化が続く！

プログラム

♪モーツァルト：弦楽四重奏曲 第21番 ニ長調
「プロシア王四重奏曲第１番」K.575
♪ヤナーチェク：弦楽四重奏曲 第１番
「クロイツェル・ソナタ」
♪ベートーヴェン：弦楽四重奏曲 第16番 ヘ長調 作品135

※都合により曲目など内容を変更する場合がございます。予めご了承ください。

JR松江駅より徒歩13分、松江市営バス6分
(市立病院行文化センター前下車・南循環線東入口下車)
松江市西津田6-5-44

松江市総合文化センター プラバホール
時 開場14:30／開演15:00
¥〈S席〉一般6,000円、学生3,000円〈A席〉一般5,400円、学生2,700円
〈B席〉一般4,800円、学生2,400円〈C席〉一般2,400円、学生1,200円

問 松江市総合文化センター プラバホール
TEL0852-27-6000

乗ってみた～い！

かっぱ遊覧船
(隠岐の島町観光協会)
問隠岐の島町中町目貫の4
TEL08512-2-0787

江戸時代後半から栄えた北前船の寄港地、「西郷港」。その西郷港から、かっぱ伝説が残る八尾川をめぐる「かっぱ遊覧船」。八尾川では、漁船が停泊している漁師街の日常風景・カワセミなどの野鳥の出迎え、西郷港では、西郷の町並み・島の山々・溶岩が流れ出たアルカリ流紋岩の海岸線・水平線には、鳥取県の大山が見えることも…フェリー、漁船が行き交う、島旅ならではの光景を感じてみませんか。

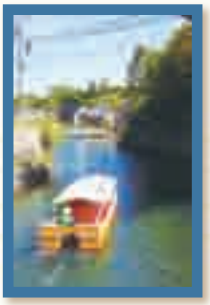

へ～、なるほど～！

隠岐諸島は、ユーラシア大陸の縁辺であった時代から、湖の底の時代、深い海の底の時代、島根半島と陸続きになった時代を経て、約１万年前に現在のような離島となりました。その過程で、島には独自の生態系や様々な文化が生まれ、それらは隠岐ジオパークとして島の貴重な資源となっています。
隠岐自然館では、隠岐ジオパークの世界が体験できるよう、島の成り立ちから島に生きる様々な生物を展示し、皆さまが、隠岐を知り、隠岐を好きになれる場所となっています。

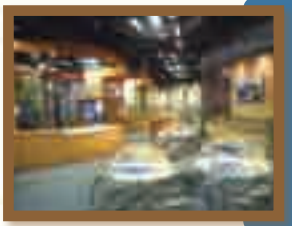

隠岐自然館
問隠岐の島町中町目貫の4
TEL08512-2-1583

今月のホール上映

CINEMA INFORMATION

名画劇場

すーちゃん まいちゃん さわ子さん

6/8(土) 14:00/18:30

©2012 映画『すーちゃん まいちゃん さわ子さん』製作委員会

監督：御法川修
原作：益田ミリ
出演：柴咲コウ、真木よう子
寺島しのぶ

チケプレ ペア2組様

**いくつもの選択と向き合う瞬間。
その先にきっと笑顔がある。
まだ見ぬ明日の私たちへ贈る物語。**

料理好きでカフェに勤務するすーちゃんは、職場のマネージャーに片思い。OA機器メーカー勤務のまいちゃんは、不毛な恋愛中。WEBデザイナーのさわ子さんは、母と二人で祖母の介護の日々。それぞれの道を歩いてきた彼女たちの悩みはつきない。ふと、立ち止まり、よぎる不安――《あたしが選んできたことは、ぜんぶ間違っていたの?》それでも彼女たちは“ちょこっと”の幸せを見つけて、今を生きていく――。

(2012年 / 日本 /106分)

島根県民会館 中ホール

入〈前売〉一般1,000円
〈当日〉一般1,200円
会員800円
学生500円
小学生以下無料

♥名画で女子会♥
女子3名以上で
ご来場のお客様
限定割引!!
一般当日1,200円を
800円に!

問島根県民会館チケットコーナー
TEL0852·22·5556

託児あり 要予約 6/1 締切

グラントワシアター

北のカナリアたち

6/15(土) 10:00/14:00/18:30

©2012「北のカナリアたち」製作委員会

監督：阪本順治
出演：吉永小百合、柴田恭兵
仲村トオル、里見光太朗

チケプレ ペア2組様

**先生が島を追われた日、
私達は歌を捨てた。**

20年前に起きた悲劇により引き裂かれた教師と教え子たちがある事件を機に再会し、それぞれが抱える心の傷や真実が明らかになっていくさまを描くヒューマン·サスペンス。
第36回日本アカデミー賞では、最多タイとなる12部門で優秀賞を受賞した話題作。

(2012年 / 日本 /130分)

**島根県芸術文化センター
「グラントワ」 小ホール**

入〈前売〉一般1,000円　会員800円
〈当日〉一般1,200円　会員1,000円
子ども500円(3歳以上小学6年生以下)

問島根県芸術文化センター「グラントワ」
TEL0856·31·1860

チェリヴァシアター

北のカナリアたち

6/15(土) 14:00/18:00

©2012「北のカナリアたち」製作委員会

監督：阪本順治
出演：吉永小百合、柴田恭兵
仲村トオル、里見光太朗

チケプレ ペア2組様

**東映創立60周年記念として
製作されたヒューマンサスペンス**

日本最北の島·礼文島と利尻島で小学校教師をしていた川島はるは、ある事件で夫を失う。それをきっかけに島を出てから20年後、かつての教え子が起こした事件をきっかけに、かつての生徒たちに会う旅へ出る。再会を果たした恩師に生徒たちはそれぞれの心に秘めていた想いを打ち明ける。現在と過去が交錯しながら事件の謎が明らかになっていく。生徒の20年後の姿を若手演技派の森山未來、満島ひかりらが演じる。

(2012年 / 日本 /130分)

チェリヴァホール

入〈前売〉一般1,300円　会員1,000円
シニア·小中高生500円
ペア1,500円(会員限定)
〈当日〉一般1,500円　会員1,200円
シニア·小中高生700円
※未就学児入場不可

問チェリヴァホール
TEL0854·42·1155

託児あり 要予約 6/7 締切

Mue & Sai の シネマ恋恋

Whisky A Go Go!!

これまでほとんどお酒を飲まなかった主人が急にウイスキーに目覚めたため、金曜の夜は子どもたちが寝た後に二人で「タモリ倶楽部」を見ながら（笑）お酒を飲むのが、週末の楽しみになっています。

もちろん二人ともウイスキー初心者。

けれど私達なりに名柄による味や香りの個性を感じると、ウイスキーの奥深さに気づき、四十路を超えやっと、少し大人になれたような気がしています。

『天使の分け前』。ウイスキーという新たな世界を知りはじめた私にとって、とても興味をひかれるタイトルの作品が!!それも監督はイギリスの名匠、ケン・ローチです。そしてまた私の大すきな映画館、テアトルシネマ銀座のクロージング上映作品でもあり、鑑賞日の劇場は満席。ケン・ローチとテアトルシネマ銀座を愛する、中高年パワーに溢れていました。

舞台はスコットランド。主人公ロビーは親の代からの宿敵やその仲間達との争いが絶えず、殺伐とした環境の中で生きてきました。少年刑務所から出所したばかりにも関わらず、またもやケンカ騒ぎをおこしたロビー。恋人と生まれてくる赤ちゃんのためにも、人生を立て直したい大事な時。再びの入所は免れたものの、300時間の社会奉仕活動を命じられます。そしてそこで指導者のハリーや、同じ活動に集まった数人の若者たちと出会うのでした。ある日、ウイスキー好きのハリーは、彼らを蒸溜所見学に連れ出します。ロビーはウイスキーの世界に興味を持ち、ハリーから学ぶうちにテイスティングの才能が開花。ある作戦を決行することに…。

驚いたのは、ケン・ローチなのにコメディだということです。しかも軽やかで寓話的。けれど、これまでの作品で描かれてきた貧困層の苦悩や、未来に希望が持てない若者の現実といったシリアスなテーマは胸に刺さってくるのですから絶妙。まぎれもなく、ケン・ローチだったのです。

この作品の影の主役は、何と言ってもハリー。人が成長してゆく過程には、信頼できる大人の存在が不可欠であることを教えてくれました。きっかけや出会いは、大逆転のチャンス。人生の“苦味”や“甘味”が加味されてこその成熟。人もウイスキーも似ているのかもしれません。

ロビーにとって、ハリーは天使。“分け前”を忘れない痛快かつあたたかなラストは、香り高いウイスキーにも負けない余韻を残していきました。

今夜は飲んじゃおっと。　（ｓａｉ）

出雲大社涼殿祭

出雲大社で6月1日に行われる祭。祭に先立って、本殿の東およそ200mの「出雲の森」から境内の「御手洗井」まで、およそ30cm間隔で稲佐浜から取って来た砂が盛られる（立砂）。午前10時頃、白い斎服に身を包んだ出雲国造（出雲大社宮司）を先頭に10数人の神職が、出雲の森に赴く。そして、神木（ムクノキ）の前で神事が行われ楽団子などが供えられる。その後、大幣を携えた宮司は御手洗井に向かうが、その歩みの前で、盛られた立砂を平らに掃きならし、真菰をその上に敷いていく。つまり、宮司は真菰の上を歩むことになるのである。そして、御手洗井に着くと、その前で宮司は大幣を用いて祈念して祭は終了する。

この祭で用いられる真菰は、出雲市（旧大社町や旧斐川町など）の湖、川などから刈り取られ奉納されたものである。祭では、宮司が歩いた後の真菰を、参詣者が競っていただく。持ち帰られた真菰は、神棚に供えたり、風呂に入れたりするという。これによって夏の無病息災が得られると信じられているからである。祭で真菰が用いられ、それが御蔭あるものと信じられていることから、この祭は「真菰神事」とも呼ばれている。この祭の解釈は難しいが、聖なるものの渡御には、一般に立砂が用いられることが多いことから、夏に出雲の森から御手荒井へ神霊を迎えるための行事としておきたい。

ところで、国造はかつて、境内といえども地に足をつけて歩むことはなかったという。しかしながら、17世紀末の『出雲水青随筆』によれば、その例外はこの祭の時であったという。したがって国造が「歩く」こと自体、すなわち国造自らが神霊を大社に迎えることが、この神事において、重要であったと推測できるのである。

なお、真菰ということで付け加えるならば、遷宮なった出雲大社本殿や瑞垣内の社殿の注連縄には真菰が用いられている。

出雲大社の遷宮の歴史等を紹介した古代出雲歴史博物館の特別展「平成の大遷宮　出雲大社展」は6月16日まで。是非、この機会に御観覧ください。

古代出雲歴史博物館　品川知彦

出雲大社涼殿祭

破線をお切り下さい

お手数ですが
50円切手をお貼り下さい

POST CARD

〒690-0887

島根県松江市殿町158
島根県民会館内
しまね文化振興財団

2013
島根文化情報誌 Catch 6月号

読者アンケート＆プレゼント係　行

フリガナ
氏　名　　年齢

〒　－
住　所

電話番号　（　　）

※上記、裏面の必要事項をご記入のうえ、官製ハガキでもご応募可能です。

TICKET PRESENT CATCH チケットプレゼント

1	※5ページをチェック 第28回松江プラバ音楽祭 ジュリアード弦楽四重奏団 6月9日（日）プラバホール　6月3日（月）必着	ペア	2組様
2	※6ページをチェック 名画劇場「すーちゃん　まいちゃん　さわ子さん」 6月8日（土）島根県民会館　6月3日（月）必着	ペア	2組様
3	※12ページをチェック 劇団ハタチ族　第4回公演「パンドラの鐘」 6月8日（土）・9日（日）チェリヴァホール　6月3日（月）必着	ペア	2組様
4	※6ページをチェック グラントワシアター「北のカナリアたち」 6月15日（土）グラントワ　6月8日（土）必着	ペア	2組様
5	※6ページをチェック チェリヴァシアター「北のカナリアたち」 6月15日（土）チェリヴァホール　6月8日（土）必着	ペア	2組様
6	※4ページをチェック 岡山学芸館高等学校吹奏楽部浜田公演 6月16日（日）石央文化ホール　6月8日（土）必着	ペア	2組様
7	※4ページをチェック えびす文化鑑賞事業 美川憲一コンサート 6月23日（日）メテオプラザ　6月17日（月）必着	ペア	1組様
8	※11ページをチェック ことのは1stワンマンライブ ～一期一笑（イチゴイチエ）～ 6月23日（日）松江 AZTiC canova　6月17日（月）必着	ペア	2組様
9	※3ページをチェック 川畠成道&寺嶋陸也プレミアムリサイタル 7月15日（月・祝）グラントワ　6月27日（木）必着	ペア	2組様
10	※3ページをチェック 企画展 Kimono Beauty キモノ・ビューティー 7月13日（土）～8月26日（月）石見美術館　6月27日（木）必着	ペア	2組様

※いただいた個人データは「キャッチ」プレゼント提供のためのみに利用します。

映画館上映 SCHEDULE（スケジュール）

松江東宝5　TEL.0852-28-2100

終了未定
- 名探偵コナン 絶海の探偵（プライベート・アイ）
- 図書館戦争
- 藁の楯
- 県庁おもてなし課
- 世界にひとつのプレイブック〈字幕版〉
- オブリビオン〈字幕版〉（5/31～）
- グランド・マスター〈字幕版〉（5/31～）
- リアル ～完全なる首長竜の日～（6/1～）
- 奇跡のリンゴ（6/8～）

T・ジョイ出雲　TEL.0853-24-6000

終了未定
- 探偵はBARにいる2 ススキノ大交差点〈PG-12〉
- 仮面ライダー×スーパー戦隊×宇宙刑事 スーパーヒーロー大戦Z
- アイアンマン3 3D〈吹替版〉・2D〈字幕版〉
- クロユリ団地
- 中学生円山
- DRAGON BALL Z 神と神
- 藁の楯
- スタードライバー THE MOVIE
- キャビン〈R15+〉
- アンナ・カレーニナ

終了未定
- ラストスタンド〈R15+〉
- 舟を編む
- プラチナデータ
- くちづけ（5/25～）
- 劇場版 花咲くいろは HOME SWEET HOME（5/25～）
- グランド・マスター（5/31～）
- オブリビオン（5/31～）
- はじまりのみち（6/1～）
- バレット〈R15+〉（6/1～）
- ザ・スター美空ひばり ～大人の音楽祭～（6/8～6/24）
- 極道の妻たち Neo〈R15+〉（6/8～）
- G.I.ジョー バック2リベンジ（6/8～）
- エンド・オブ・ホワイトハウス（6/8～）
- 華麗なるギャツビー（6/14～）
- 二流小説家 ～シリアリスト～（6/15～）
- 俺はまだ本気出してないだけ（6/15～）
- アフター・アース（6/21～）
- 100回泣くこと（6/22～）

新・午前十時の映画祭
- 2001年宇宙の旅（～5/31）
- 慕情（6/1～6/14）
- 風と共に去りぬ（6/15～6/28）

※太字は今月から公開の作品。
※映画館によって内容、期間の変更がある場合がありますので、事前にお問い合せ下さい。

a. 今月号のキャッチは面白かったですか？　面白い　普通　つまらない

b. 1番良かった記事は？　頁　の記事

c. キャッチをどこで手にしましたか？　友の会会員　・　場所

d. チケットプレゼントをご希望の方は番号をご記入下さい。　番号

e. ご意見・ご感想・メッセージなどをお聞かせ下さい。
※いただいたコメントは誌面の「Catchひろば」に掲載する場合があります。

f. 「Catch美術館」に応募される方は、下記にお描き下さい。（画用紙に描かれて郵送・メールされてもOK）写真は、郵送またはメールでお送りください。この欄をメッセージ欄にお使い頂いても構いません。制作者名は匿名でもOK!

制作者名　　作品名

作品記載欄

破線をお切り下さい

毎月テーマにちなんだ絵画、写真、書を募集します。どしどしご応募下さい！

Catch 美術館
次号のテーマ
夏

上のハガキに必要事項と質問の答えをご記入の上、切り取って投函ください。

[宛先] 〒690-0887 島根県松江市殿町158
しまね文化振興財団「キャッチ6月号プレゼント」係まで

応募〆切
6月8日(土)必着

※発表は発送をもってかえさせていただきます。
※キャッチに対するご意見・ご感想等ご記入の上、ご応募下さい。たくさんのご応募お待ちしております。
※いただいた個人データは、「キャッチ」プレゼント提供のためのみに利用します。

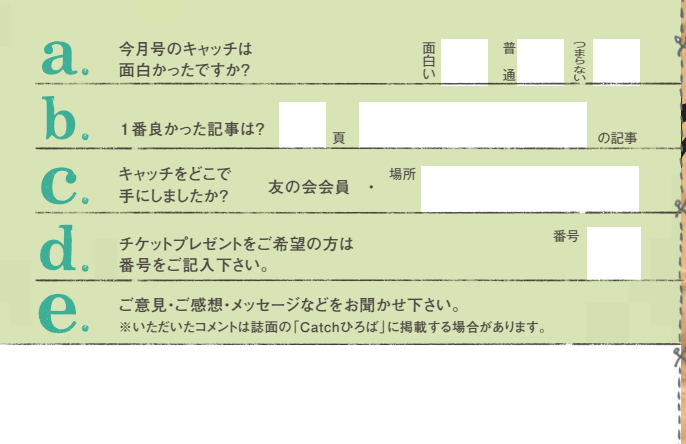

"Catchひろば"では、読者のみからお寄せいただいたハガキ、メ中から、メッセージを掲載します。最覧になったコンサートや映画、演劇想や、キャッチのキャラクターのど、90文字以内でお寄せください。

日 Sunday	月 Monday	火

新編集長！
キャッチ編集担当 Woodyのつぶやき

ウッディです！松江に来て2ケ月。忙しくて中々街を探索出来ないのが残念。毎日、松江城を見て城下町の風情を楽しんでいます。暦の上では「立夏」を過ぎ、五月晴れの過ごしやすい季節になりました。あと1ケ月もすると「梅雨」に入るなんて信じられないね！！
話は変わって、Woodyは超グルメ派！！松江周辺の美味しいお店を教えて欲しいな。松江は何の食べ物が有名なのかなあ？お魚？お肉？おそば？やっぱり和菓子かな？！
暖かさに誘われてどんどん食べ歩いちゃうよ！！！！！！！

2
♪ 井上陽水LIVE2013 Missing（グラントワ）
♪ 松江東高等学校合唱部定期演奏会（プラバホール）
千波流美里会 舞踊発表会（グラントワ）
上方落語 桂米團治 独演会（大田市民会館）
美術館キネマ「ハムレット」（島根県立美術館）

3
「紫陽花」
ばぁ～ばさんの作品

4

9
♪ ジュリアード弦楽四重奏団（プラバホール） P.5
♪ いないいないばぁっ！あつまれ！ワンワンわんだーらんど（グラントワ）

10
「ピチピチチャプチャプ」
よしこさんの作品

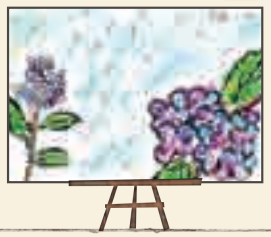

11

16
♪ 益田高等学校文化部総合公演 Mass-tiva2013（グラントワ）
♪ 岡山学芸館高等学校吹奏楽部浜田公演（石央文化ホール） P.4
かたばみ会舞踊公演（島根県民会館）

17
「かたつむりいっぱい」
そうちゃんの作品

18

23
♪ 益田市民吹奏楽団 定期演奏会（グラントワ）
♪ くにたちコンサート（プラバホール）
♪ フィオーリコンサート（ビッグハート出雲）
♪ 琴城流大正琴 第22回支部演奏会（島根県民会館）
♪ 美川憲一コンサート（メテオプラザ） P.4
♪ ことのは 1stワンマンLIVE（松江AZTiC canova） P.11

24
「愛愛傘」
akiさんの作品

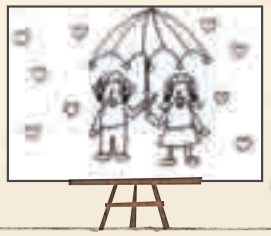

25

30
♪ 琴名流大正琴琴海会 益田・津和野合同チャリティー（グラントワ）
♪ 全日本おかあさんコーラス中国支部島根大会（プラバホール）
♪ HEY-SMITH（松江AZTiC canova）
瞳エコール・ドゥ・バレエ『観て踊って勉強会』（島根県民会館）

♪ コンサート　演劇・舞踊　映　画
※展示、その他の情報は13～15ページをご覧下さい。

読者のみ

なさま
ールの
最近ご
別の感
ことな

“Catch美術館”では、読者の皆様から毎月テーマにちなんだ絵画、写真、書を募集します。キャッチのキャラクターを描いていただいてもOK!!
写真、書道の作品も大歓迎です。
※詳しくは左:8ページのハガキをご覧下さい。
※応募作品は、返却できません。あらかじめご了承ください。

Catch美術館:次号(7月号)のテーマは『夏』です。
長い梅雨も明けていよいよ夏本番!夏休みも始まり、青空に燦燦(さんさん)と照りつける太陽のもと、海や山といったアウトドア派にはたまらない季節がやってきます。そんなこの時期の魅力をイラストで描いてみませんか?

Tuesday	水 Wednesday	木 Thursday	金 Friday	土 Saturday
lendarのページを始めとし、メロディーと仲間たちの“小なカット”が増えてにぎやかでた。 (大田市 M·T) チの表紙が大好きです。して書いてます。 (出雲市 K·C)	CATCH美術館の作品、毎号楽しく拝見しています。絵心のない私は感心するばかり…。カラフルになって読みやすく楽しい感じになったと思います。 (松江市 O·C)	「シネマ恋恋」が好きでいつも読んでいます。取り上げられた作品は見たいなあといつも思いますが、なかなか思うようにはいきません。 (松江市 H·C)	5月号の表紙の絵がまた素敵でかわいいです。毎月、島根での催しを見るのも楽しみのひとつです。 (松江市 I·M) 「小さな旅」の中の「木花工房」。桜染めのスカーフ購入しに行ってきま〜す。 (安来市 S·S)	**1** ♪開星中学·高等学校 だんだんコンサート(プラバホール) ♪ゾリステンアンサンブル(ビッグハート出雲) 佐陀神能鑑賞会(佐太神社境内「舞殿」) 桂 米團治 独演会(グラントワ)
のキャッチが楽しみです。いイベントをチェックし、のカレンダーに書き込み生を立てることに生きがいをます。 (出雲市 M·R)	**5** chaさんの作品 	**6** 「雨はベストだね」 るんるんさんの作品 	**7** 「古事記な梅雨の晴れ間」 あまねさんの作品 	**8** ♪松江東高等学校吹奏楽部定期演奏会(プラバホール) Co.山田うん ダンスパフォーマンスin湯里(湯里小学校体育館) P.5 劇団ハタチ族 パンドラの鐘(チェリヴァホール、9日も) P.12 すーちゃん まいちゃん さわ子さん(島根県民会館) P.6
「新しい傘を買った日は…」 雨ふりまちこさんの作品 	**12** 「雨でゆううつな時は」 ちまママさんの作品 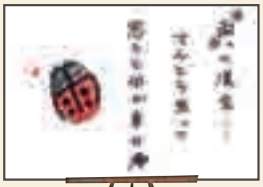	**13** 「かえるのきせつ」 れおっちさんの作品 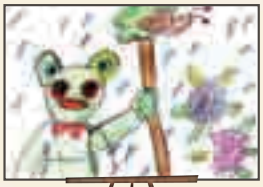	**14** ひまわり〜沖縄は忘れない あの日の空を〜(スティックビル、15日も)	**15** ♪松江市民合唱団定期演奏会(プラバホール) 北のカナリアたち(チェリヴァホール、グラントワ) P.6
「雨」 キヅタさんの作品 	**19** ♪華コンサート(プラバホール)	**20** 「知恵雨温(チェウォン)」 匿名さんの作品 	**21** 「一つ目小僧が…」 きょうこばあばさんの作品 	**22** ♪松江ウインドアンサンブル定期演奏会(プラバホール) ここだけの話(Yプロ演劇工房、23·24日も)
キャッチ7月号 発行予定日 チを毎回楽しみにしています。のメロディ達の物語が大好きで当に愛らしいですネ。年を取っあちゃんになりましたが、毎月いただいています。 (松江市 S·S)	**26** ♪ViViD Tour 2013 「Just do it !」(松江AZTIC canova)	**27** 「カラフルキラキラ」 梅雨はキライさんの作品 	**28** 「かえるのうた」 瑞生さんの作品 	**29** フィーユバレエスクール発表会(出雲市民会館) ひまわり〜沖縄は忘れないあの日の空を〜(ビッグハート出雲、30日も)

みなさんからお寄せ頂いたメッセージをご紹介!　左ページにあるアンケートハガキ、またはメールでも随時受け付けています。　catch1994@cul-shimane.jp

出雲大社「平成の大遷宮」

奉祝行事 特集

出雲大社で5月10日(金)に行われた「本殿遷座祭」を祝して、出雲大社「平成の大遷宮」奉祝行事を上演中です。

6月9日(日)までは、出雲大社東神苑に「東神苑 特設ステージ」を設置し、出雲神楽・石見神楽など島根県の伝統芸能を上演するほか、東日本大震災被災地である東北の伝統芸能や、能・狂言、舞楽、雅楽などの日本古来の芸能、演劇や朗読、コンサートなど、様々なジャンルの奉祝行事を年内予定しています。

また、出雲大社荒垣内(銅の鳥居内側の境内)や松の参道などでも、伝統行事や流鏑馬などの奉納を行います。

6/3〈月〉 山崎まさよし×元ちとせ×さかいゆう 出雲大社スペシャルライブ

出演／山崎まさよし、元ちとせ、さかいゆう

◆18:00 開場／18:30 開演　◆料金／6,300円(全席指定)

◆会場／出雲大社　東神苑特設ステージ

歴史的な瞬間を迎える出雲大社で、山崎まさよしが初ライブ。神話の国の出雲の夜空に心に響く歌声が流れます。元ちとせ、さかいゆうも出演するスペシャルな夜を、縁結びの神様とともにお楽しみ下さい。

問い合わせ先
(株)エス・エー・ピー(SAP)
TEL03-5226-8537
(平日10:00～18:00)
http://www.sap-co.jp

6/29〈土〉 出雲大社「平成の大遷宮」奉祝 谷村新司 NATURE LIVE in 出雲大社

◆17:30 開場／18:30 開演　◆奉納会員券／6,800円(全席指定)

◆会場／出雲大社本殿前特設ステージ　※未就学児入場不可

日本を代表するシンガーソングライター谷村新司が、出雲大社「平成の大遷宮」を祝って、「NATURE LIVE」を上演します。

問い合わせ先
【チケット販売】
夢番地岡山　TEL086-231-3531
(平日11:00～19:00、土12:00～17:00)
【その他】
出雲大社「平成の大遷宮」
奉祝事業実行委員会事務局　TEL0853-53-8510

詳しくはホームページ【出雲大社「平成の大遷宮」奉祝行事ガイド http://izumooyashiro-daisengu.jp/】をご覧ください。

お問い合せ／出雲大社「平成の大遷宮」奉祝事業実行委員会事務局
TEL0853-53-8510　FAX0853-53-5637　e-mail:houshuku@city.izumo.shimane.jp

「蔵書を買い取りに出したら、二束三文で買い叩かれた。そのくせ高値で販売して儲けているではないか。古本屋というのは実にけしからん」、よくそんなことを言われる。確かに古本の買取価格というのは安い。1000円、2000円で販売している本の仕入れ価格が10円、20円だったということも珍しくない。基本的には古本というのは売上に対する仕入高が驚くほど低い。だから儲けているように見えるが、在庫の回転もあまり良くないので、家賃や人件費などのコストが意外と高くつく商売でもある。安売り競争も激しくなってしまった。都市部には105円という破壊的な価格で安売りをする大手古書店が必ず立地しており、それなりの安値で対抗しなければならない。ネット販売も参入が相次いでおり、価格は下落する一方である。一部の本に人気が偏るようになり、圧倒的な数の売れ残りを抱えるリスクもある。

その中で上手く儲けている人を見ると、その人なりのカラクリを編み出しているのだと思う。分かりやすい話で言えば、目利きの能力を磨く、独自の仕入れルートを開拓する、高値で買ってくれるお得意さんを見つける、などの工夫である。古書組合も、他には真似できない独自の領域で生き残る店主揃いで、みんな格好いいなぁと思うものである。

私は努力が苦手なので発想で勝負した、ということになるだろうか。圧倒的な数の売れ残り、家賃の掛からないところに保存したらいいじゃないか。売れ残りが細々と売れるのを待つことを商売にしよう。さらに、「古本×過疎地」で地域振興に結びつけられないか。そんな組み合わせの発想であった。

先日31歳の誕生日を迎えたのだが、振り返れば創業12年。島根に移転して7年になった。我ながらおかしなキャリアである。30代最初の年を終えて、イケイケだった20代より少し考え方も変わってきた気がする。そして2009年から始めたこのコラムも気づけば5年目突入。編集担当から嫌な顔をされてないのでまだ書いていいと一応解釈しております。毎回ネタが尽きそうで尽きず、毎回さらっと書き上げるのだが、これでいいのだろうか…。そんなわけで今後ともよろしくお願いします。

尾野寛明(おの・ひろあき)
1982年生まれ　埼玉県出身
島根県川本町有限会社エコカレッジ(紙屋古書店)　代表取締役
NPO法人てごねっと石見　副理事長

EVENT information list

コンサート

★印は島根県民会館 チケットコーナー（TEL0852-22-5556）で
☆印はグラントワ（TEL0856-31-1871）で
チケットをお求めいただけます。
※料金は税込み金額（非課税含む）
※島根県民会館チケットコーナーは
チケットぴあ取扱店舗です。

内容は2013年5/1現在、各会場より寄せられた情報です。変更がある場合がありますので誌面記載の問い合わせ先までお問い合わせください。

月	日		催物名	会場	料金／開演時間	問い合わせ先	電話番号
6	1(土)		開星中学・高等学校 第14回だんだんコンサート	プラバホール	無料／14:00	開星中学・高等学校	0852-21-4915
	1(土)	★	ゾリステンアンサンブル 第14回演奏会	ビッグハート出雲	一般1,000、高校生以下500 ／18:30	小田	0853-21-6412
	2(日)		井上陽水 LIVE2013 Missing	グラントワ	一般8,400 ／17:30	島根県芸術文化センター「グラントワ」	0856-31-1860
	2(日)		第15回 松江東高等学校合唱部定期演奏会	プラバホール	無料／15:00	島根県立松江東高等学校	0852-27-3700
	8(土)		第20回 松江東高等学校吹奏楽部定期演奏会	プラバホール	無料／18:00	島根県立松江東高等学校	0852-27-3700
	9(日)	★	アメリカの至宝、歴史を創る男たち! 「ジュリアード弦楽四重奏団」	プラバホール	〈S席〉一般6,000、学生3,000〈A席〉一般5,400、学生2,700 〈B席〉一般4,800、学生2,400〈C席〉一般2,400、学生1,200 ／15:00	松江市総合文化センター プラバホール	0852-27-6000
	9(日)		NHKチャリティーステージ「いないいないばぁっ！あつまれ! ワンワンわんだーらんど」	グラントワ	A席（1階席）2,500、B席（2階席）2,000 ／11:00・14:30	NHK 松江放送局	050-5541-8600
	15(土)	★	第26回　松江市民合唱団定期演奏会	プラバホール	一般1,000、高校生以下無料／14:00	松江市民合唱団	090-3170-4180
	16(日)		益田高等学校文化部総合公演 Mass-tiva2013	グラントワ	無料／14:00	益田高等学校	0856-22-0044
	16(日)	☆	岡山学芸館高等学校吹奏楽部浜田公演	石央文化ホール	〈前売〉一般2,000、小中高大生1,000 〈当日〉一般2,300、小中高大生1,300 ／13:00	石央文化ホール	0855-22-2100
	19(水)		第11回　華コンサート	プラバホール	1,000 ／14:00	グループ華	090-1336-0865
	22(土)		松江ウインドアンサンブル　第18回定期演奏会 「吹奏楽名作曲家講座―コンクールに向けて―」	プラバホール	〈前売〉一般800〈当日〉一般1,000、高校生以下無料／18:00	松江ウインドアンサンブル	080-1924-6233
	23(日)		益田市民吹奏楽団 第27回定期演奏会	グラントワ	一 般500、高校生以下300 ／13:30	益田市民吹奏楽団	090-8361-8709
	23(日)	★	第10回くにたちコンサート	プラバホール	〈前売〉大人1,500 〈当日〉大人2,000、高校生以下1,000 ／14:00	三木	0852-26-8345
	23(日)		第24回フィオーリコンサート	ビッグハート出雲	一般1,000、高校生以下500 ／14:00	女声合唱団 フィオーリ事務局	090-8064-3045
	23(日)		琴城流大正琴　第22回支部演奏会	島根県民会館	無料／12:30	島根県民会館	0852-22-5506
	23(日)	★	美川憲一コンサート	メテオプラザ	〈前売〉4,500〈当日〉5,000 ／14:00	メテオプラザ	0852-72-3939
	23(日)	★	ことのは 1stワンマン LIVE ～一期一笑～	松江AZTiC canova（松江市嫁島町）	〈前売〉2,000〈当日〉2,500 ※1ドリンク込、アルコール類の場合200円増／19:00	株式会社ミュージア	0852-24-9987
	26(水)	★	ViViD　Tour 2013「Just do it !」	松江AZTiC canova（松江市嫁島町）	オールスタンディング4,500 ／19:00	夢番地	086-231-3531
	30(日)		琴名流大正琴琴海会 益田・津和野合同チャリティー	グラントワ	無料／12:30	琴名流大正琴	0856-25-1199
	30(日)		第36回　全日本おかあさんコーラス 中国支部島根大会	プラバホール	無料／13:00	島根県合唱連盟（松江北高等学校・内藤）	0852-21-4888
	30(日)	★	HEY-SMITH	松江 AZTiC canova	2,500[ドリンク代別]／18:00	松江 AZTiC canova	0852-67-1821
7	1(月)	★	ものまねエンターテイメント 「コロッケコンサート」	島根県民会館	S席（全席指定）6,000、A席（当日指定）5,000 ／14:30・18:30	グッドラック・プロモーション	0120-30-8181
	2(火)	☆	ものまねエンターテイメント 「コロッケコンサート」	グラントワ	S席（全席指定）6,000、A席（当日指定）5,000 ／14:30・18:30	グッドラック・プロモーション	0120-30-8181
	6(土)		スクール MARIKO ―浜田真理子がみなさんと共に『知り』、『学び』、『考える』― 第4回「フェスティバル FUKUSHUMA!：運動企画」浜田真理子ライブ&トーク	MUSIC BAR Birthday（松江市寺町）	4,000[要申込、ワンドリンク込]／20:00	NPO法人 松江サードプレイス研究会	070-5673-7778
	7(日)		第32回 島根大学吹奏楽部サマーコンサート	プラバホール	無料／14:00	島根大学吹奏楽部	090-2096-7880
	7(日)		木幡真弓ピアノコンサート	松江北堀美術館芸術文化ホール	500 ／14:00	木幡	0852-66-1130
	7(日)	★	山陰フィル創立40周年記念お客様に感謝するオーケストラコンサート2回公演	島根県民会館	500 ／13:30・16:00	山陰フィルハーモニー管弦楽団	0852-26-0447
	14(日)	★	怒髪天	松江 AZTiC canova	3,800[ドリンク代別]／18:00	松江 AZTiC canova	0852-67-1821
	15(月)	☆	川畠成道＆寺嶋陸也 プレミアムリサイタル	グラントワ	ホール友の会（共通会員含む）ご本人無料[要指定券]／15:00	島根県芸術文化センター「グラントワ」	0856-31-1860
	15(月)	★	出雲フィルハーモニー交響楽団 第17回定期演奏会	出雲市民会館	〈前売〉一般1,500、ペア2,500、ユース500［ユースは小学生～28才までの学生対象］／14:00	出雲芸術アカデミー事務局	0853-21-6371

pick up! コンサート

ことのは1stワンマンライブ
～一期一笑（イチゴイチエ）～

松江市を拠点に活動中の女性ユニット“ことのは”。結成6年目にして、初のワンマンライブが決定。ライブタイトル「一期一笑」には今までの沢山の出会いへの感謝、そして会場に集まってくれた一人一人に笑顔を届けたいという思いが込められている。数々の演出が散りばめられた涙あり笑いありの感動のステージは必見。

6/23（日）松江 AZTiC canova　チケプレ ペア2組様

時 開場18:00／開演19:00
¥ 〈前売〉2,000円 〈当日〉2,500円　※未就学児入場不可　※6才以上有料
（※共に1ドリンク込。アルコール類をご注文の場合はプラス200円）
問 （株）ミュージア　TEL0852-24-9987

【プレイガイド】
＊島根県民会館　＊松江 AZTiC canova
＊今井書店
・グループセンター店　・イオン松江店
・ゆめタウン出雲店　・本の学校メディア館
＊ローソンチケット（Lコード：64706）

月	日		催物名	会場	料金／開演時間	問い合わせ先	電話番号
7	20(土)		鳥取大学・島根大学合同弦楽演奏会	プラバホール	無料／14:00	弦楽演奏会実行委員会	090-5360-9129
	21(日)		第46回　益田地区吹奏楽祭 兼 益田支部プレコンクール	グラントワ	〈前売〉一般800、高校生以下500 〈当日〉一般1,000、高校生以下600 ／13:30	島根県吹奏楽連盟 益田支部	0856-27-0027
	27(土)		杉山清貴アコースティックライブ	大田市民会館	〈前売〉5,000〈当日〉5,500 ／19:00	大田市民会館	0854-82-0938
	28(日)	★	ナオト・インティライミ	島根県民会館	条件付指定席立見 SOLD OUT ／17:30	夢番地	086-231-3531
8	10(土) ・11(日)		第54回 全日本吹奏楽コンクール 島根県大会	グラントワ	一般1,500、高校生以下1,000 ／9:00 ※当日同料金	益田東高等学校	0856-23-3435
	11(日)	★	X［iksa］Live vol.12　怪談	スティックビル	〈前売〉一般1,500、高校生以下1,000 〈当日〉一般2,000、高校生以下1,200 ／14:30	山陰芸術音楽振興会	090-2000-2513
	24(土)	★	岡平健治	松江 グルーヴマシン	3,000、3才以下無料［ドリンク代別］／17:00	夢番地	086-231-3531
	28(水)	★	デニス・ブリアコフ フルートリサイタル2013	プラバホール	〈前売〉一般3,000、高校生以下1,500 〈当日〉一般3,500、高校生以下2,000 ／19:00	コンサート事務局	090-9467-8931
9	8(日)	★	アリス コンサートツアー 2013 ～ It's a Time ～	島根県民会館	〈前売〉全席指定・立見8,400 ／17:30	夢番地	086-231-3531
10	12(土)	☆	なごみーず（伊勢正三・太田裕美・大野真澄）アコースティック・ナイトｉｎ益田	グラントワ	一般4,800 ／18:30	島根県芸術文化センター「グラントワ」	0856-31-1860

演劇・舞踊

月	日		催物名	会場	料金／開演時間	問い合わせ先	電話番号
6	定期公演	★	ユネスコ無形文化遺産　佐陀神能鑑賞会	佐太神社境内「舞殿」	1,200、中学生以下無料［要予約］／ 6/1・7/6・10/5・11/9公演／20:00	(社)松江観光協会	0852-27-5843
	1(土)	☆	桂 米團治 独演会	グラントワ	一般3,000、会員2,700 ／15:00	島根県芸術文化センター「グラントワ」	0856-31-1860
	2(日)		千波流美里会 舞踊発表会	グラントワ	一般500 ／13:00	千波流美里会	0856-28-0301
	2(日)		上方落語 桂米團治 独演会	大田市民会館	〈前売〉一般2,500、高校生以下1,000 〈当日〉一般3,000、高校生以下1,500 ／14:00	大田市民会館	0854-82-0938
	8(土)		Co.山田うん ダンスパフォーマンス in 湯里	旧・湯里小学校体育館	無料／15:30	しまね文化振興財団	0852-22-5508
	8(土) ・9(日)	★	劇団ハタチ族 第4回公演　パンドラの鐘	チェリヴァホール	〈前売〉一般1,000、高校生以下500〈当日〉一般1,500、高校生以下800 ／(8日)14:00・19:00(9日)14:00	雲南市木次経済文化会館チェリヴァホール	0854-42-1155
	16(日)	★	かたばみ会舞踊公演	島根県民会館	一般3,000、小中生1,000 ／11:00	若柳	0852-22-4848
	22(土) ～24(月)		Ｙプロチャレンジシアター 「ここだけの話」	Ｙプロ演劇工房	一般1,500、高校生以下500 ／(22日)20:00［アフタートーク有］(23日)13:30・16:00［交流会有、別途500］(24日)20:00［アフタートーク有］	劇団Ｙプロジェクト	090-8065-1325
	29(土)		第５回 フィーユバレエスクール発表会	出雲市民会館	無料／15:00	フィーユバレエスクール	0852-25-1040
	30(日)		瞳エコール・ドゥ・バレエ2013年度 松江・出雲支部『観て踊って勉強会』	島根県民会館	無料／14:00	瞳エコール・ドゥ・バレエ	0852-28-3980
7	2(火)	★	演劇公演『隠岐騒動』	島根県民会館	4,000、学生2,000［座席当日指定］／18:30	島根県民会館 チケットコーナー	0852-22-5556
	6(土)	★	親と子どものミュージカル 「ルドルフとイッパイアッテナ」	大社文化プレイスうらら館	〈前売〉一般3,000、高校生以下1,000 〈当日〉一般3,500、高校生以下1,500 ／14:00	出雲交流会館	0853-21-7580
	9(火)		野村万作萬斎　狂言の現在2013	石央文化ホール	〈前売〉一般3,000、小中高生1,000 〈当日〉一般3,500、小中高生1,500 ／18:30	石央文化ホール	0855-22-2100
	10(水)		野村万作萬斎　狂言の現在2013	大田市民会館	一般3,000、小中高生1,000 ／18:30	大田市民会館	0854-82-0938
	11(木)		野村万作萬斎　狂言の現在2013	ラメール	SOLD OUT ／19:00	雲南市加茂文化ホールラメール	0854-49-8500
	10(水)・11(木) 12(金)・14(日)		カナダ・コーパス「ひつじ」	しいの実シアター	大人1,000、高校生以下500、0歳無料／11:00	しいの実シアター	0852-54-2400
	16(火)		松江市民劇場(劇団昴公演) 「親の顔が見たい」演劇鑑賞会	島根県民会館	会員制［当日入会可、入会金2,300円、月会費2,300円］／ 14:30・19:00	松江市民劇場	0852-26-3094
8	6(火)		ミュージカル「王様と私」	島根県民会館	一般3,500［学生割引有］／18:00	日本海テレビ	0857-27-2136
	13(火)		いわみダンスプロジェクト2013	グラントワ	無料／18:30	島根県芸術文化センター「グラントワ」	0856-31-1860
	17(土) ・18(日)		ミュージカル「あいと地球と競売人」	島根県民会館	〈S席〉(1階席)一般2,000、大学生以下1,000〈A席〉(2階席)一般1,500、大学生以下800 ／(17日)18:30(18日)13:00・17:00	島根県民会館 チケットコーナー	0852-22-5556
	24(土) ・25(日)		アジア人形劇フェスティバル	グラントワ	料金未定／10:00	島根県芸術文化センター「グラントワ」	0856-31-1860
11	2(土) ～4(月)	☆	神在乃国しまね「ワールド神楽フェスティバル―舞い集う神々の宴―」	グラントワ	〈A席指定席〉6,000 〈お土産付〉〈B席指定席〉4,000 〈指定席〉1日券2,000、3日間通し券4,500〈自由席〉1日券1,000、子ども500 ／10:00	島根県芸術文化センター「グラントワ」	0856-31-1860

pick up! 演劇・舞踊

チェリヴァシアターLIVE　劇団ハタチ族 第4回公演
パンドラの鐘

脚本：野田秀樹／演出：西菜々重

空気のような狂気か、それとも勇気ある狂気か

空気のような狂気か、それとも勇気ある狂気か―野田秀樹の問題作にハタチ族が挑む。
“今”の日本に生きる者たちに贈る痛烈なメッセージ！
9日公演終了後には「劇団カムカムミニキーナ」主宰、松村武さんを招いてアフタートークを予定しています。お楽しみに！

稽古風景▶

6/8(土)・9(日)　チェリヴァホール

時【8日】昼の部 開場13:30／開演14:00
夜の部 開場18:30／開演19:00
【9日】昼の部 開場13:30／開演14:00

チケプレ ペア2組様

¥〈前売〉一般1,000円、高校生以下500円
〈当日〉一般1,500円、高校生以下800円、小学生以下無料

問 ハタチ族(西藤)　TEL090-8606-7652
チェリヴァホール　TEL0854-42-1155

展　示

月	日		催　物　名	会　場	料金／開催時間／休館日	問い合わせ先	電話番号
	開催中～6/2(日)		日本のポスター芸術　サカツ・コレクション公開　―明治・大正・昭和の女性たち―	平田本陣記念館	一般500、小中高生200／9:00～17:00／火曜日	平田本陣記念館	0853-62-5090
	開催中～6/2(日)		第54回新樹社日本画展	中電ふれあいホール	無料／9:30～17:00(初日12:00から、最終日16:00まで)	中電ふれあいホール	0852-31-8388
	開催中～6/3(月)	★☆	【企画展】和歌と美術　歌のたのしみ、絵のよろこび	石見美術館	一般1,000、大学生600、高校生以下無料／10:00～18:30[ギャラリートーク5/26、6/2・14:00]／火曜日	島根県芸術文化センター「グラントワ」	0856-31-1860
	開催中～6/3(月)		【ギャラリー展】続・よみがえるな！　―国富中村古墳の発掘秘話―	出雲弥生の森博物館	無料／9:00～17:00／火曜日(祝日の場合は翌日)	出雲弥生の森博物館	0853-25-1841
	開催中～6/5(水)		"いぶし"竹製花器の作品展	中電ふれあいホール	無料／9:30～17:00(最終日16:00まで)／月曜日	中電ふれあいホール	0852-31-8388
	開催中～6/10(月)	★☆	【企画展】古典から抽象へ 堂本印象展　―新たなる美の創造をめざして―	島根県立美術館	一般1,000、大学生600、高校生以下無料／10:00～日没後30分[ギャラリートーク6/8・14:00]／火曜日	島根県立美術館	0852-55-4700
	開催中～6/10(月)		【コレクション展】《版画》広重の江戸名所絵	島根県立美術館	一般300、大学生200、高校生以下無料／10:00～日没後30分まで[ギャラリートーク6/8・15:30]／火曜日	島根県立美術館	0852-55-4700
	開催中～6/10(月)		開館二十周年記念展～故きを温ねて～	手錢記念館	大人600、高校生以下400／9:00～16:30／火曜日	手錢記念館	0853-53-2000
	開催中～6/16(日)	★☆	【特別展】平成の大遷宮　出雲大社展	古代出雲歴史博物館	一般1,000、大学生500、高校生以下無料／9:00～18:00	島根県立古代出雲歴史博物館	0853-53-8600
	開催中～6/16(日)		第18回ガイダンス山代の郷ロビー展「ふるさとの民具　水との暮らし」	ガイダンス山代の郷	無料／9:00～16:30／火曜日(祝日の場合は翌日)	ガイダンス山代の郷	0852-25-9490
	開催中～6/17(月)		【コレクション展】《工芸》出雲の茶道文化	島根県立美術館	一般300、大学生200、高校生以下無料／10:00～日没後30分まで／火曜日	島根県立美術館	0852-55-4700
	開催中～6/24(月)		【コレクション展】《小企画》松平不昧	島根県立美術館	一般300、大学生200、高校生以下無料／10:00～日没後30分まで／火曜日	島根県立美術館	0852-55-4700
	開催中～6/30(日)		【企画展】人麿讃歌	雪舟の郷記念館	一般300、小中高生100／9:00～17:00／火曜日	益田市立雪舟の郷記念館	0856-24-0500
	開催中～6/30(日)		【企画展】"ふるさと美術工芸展Ⅱ　～アメリカンキルト＆石見神楽面～"	益田市立歴史民俗資料館	一般200、高校生以下無料／9:00～17:00／火曜日(祝日の場合は翌日)	益田市立歴史民俗資料館	0856-23-2635
	開催中～7/1(月)		【コレクション展】風景を愉しむ	石見美術館	一般300、大学生200、小中高生無料／10:00～18:30／火曜日	島根県芸術文化センター「グラントワ」	0856-31-1860
	開催中～7/8(月)		【特集展】平所遺跡と石屋古墳出土埴輪のすべて	八雲立つ風土記の丘	一般200、学生100、高校生以下無料／9:00～17:00／火曜日	島根県立八雲立つ風土記の丘	0852-23-2485
	開催中～7/29(月)		【コレクション展】《写真》植田正治とその時代 生誕100年	島根県立美術館	一般300、大学生200、高校生以下無料／10:00～日没後30分まで／火曜日	島根県立美術館	0852-55-4700
	開催中～8/19(月)		【コレクション展】《洋画》近代洋画の名品	島根県立美術館	一般300、大学生200、高校生以下無料／10:00～日没後30分まで／火曜日	島根県立美術館	0852-55-4700
	開催中～8/19(月)		【コレクション展】《西洋絵画》水辺を描いた画家たち	島根県立美術館	一般300、大学生200、高校生以下無料／10:00～日没後30分まで／火曜日	島根県立美術館	0852-55-4700
	5/25(土)～7/15(月)		はまだの美術　―過去・現在、そして世界へ―	浜田市世界こども美術館	一般300、高大生200、小中生100／9:30～17:00／月曜日(ただし7/15は開館)	浜田市世界こども美術館	0855-23-8451
	5/29(水)～7/15(月)		【コレクション展】《日本画》日本画優品選	島根県立美術館	一般300、大学生200、高校生以下無料／10:00～日没後30分まで／火曜日	島根県立美術館	0852-55-4700
	6/1(土)・6/2(日)		さつき盆栽展	しまね花の郷	大人200、小人100／9:30～17:00	島根県花ふれあい公園「しまね花の郷」	0853-20-1187
	6/1(土)～7/7(日)		【企画展】「出雲の洋画展」	出雲文化伝承館	一般500／9:00～17:00／月曜日(祝日の場合は開館)	出雲文化伝承館	0853-21-2460
	6/2(日)～6/9(日)		【ギャラリー】第123回 島根洋画展	島根県立美術館	無料／10:00～18:00(最終日17:00まで)／6/4	持田	090-3638-2892
	6/4(火)～6/9(日)		フランス刺しゅう作品展(高田教室)	中電ふれあいホール	無料／9:30～17:00(初日11:00から、最終日15:00まで)	中電ふれあいホール	0852-31-8388
	6/6(木)～7/6(土)		【コレクション展】布地とデザイン	石見美術館	一般300、大学生200、小中高生無料／10:00～18:30／火曜日	島根県芸術文化センター「グラントワ」	0856-31-1860
	6/7(金)～6/9(日)		手作り器と季節の寄せ植え展	しまね花の郷	大人200、小人100／9:30～17:00	島根県花ふれあい公園「しまね花の郷」	0853-20-1187
	6/7(金)～6/23(日)		くにびき学園スケッチクラブ水彩画展	中電ふれあいホール	無料／9:30～17:00(最終日16:00まで)／月曜日	中電ふれあいホール	0852-31-8388
	6/8(土)～8/18(日)		怪談えほん原画展　震えて眠れ子どもたち	平田本陣記念館	一般500、小中高生200／9:00～17:00／火曜日	平田本陣記念館	0853-62-5090
	6/12(水)～6/16(日)		～山あじさいの世界へようこそ～	中電ふれあいホール	無料／9:30～17:00(最終日16:00まで)	中電ふれあいホール	0852-31-8388
	6/12(水)～7/15(月)		【コレクション展】《版画》異国を見つめて―長崎版画と浮絵	島根県立美術館	一般300、大学生200、高校生以下無料／10:00～日没後30分まで[ギャラリートーク7/6・14:00]／火曜日	島根県立美術館	0852-55-4700
	6/13(木)～6/16(日)		くにびき学園ＯＢ絵画クラブ作品展	中電ふれあいホール	無料／10:00～17:00(初日12:00から、最終日16:00まで)	中電ふれあいホール	0852-31-8388
	6/14(金)～6/17(月)		【ギャラリー】第29回 島根書道協会展	島根県立美術館	無料／10:00～18:00(最終日16:00まで)	遠藤	0852-24-3543
	6/14(金)～6/23(日)		しまねの自然を知る・学ぶ展　三瓶山 ―隠岐― 島根半島【仮称】	島根県民会館	無料／9:00～17:00	自然環境課自然保護グループ	0852-22-6516
	6/14(金)～9/11(水)		安野光雅美術館　夏季展	安野光雅美術館	一般800、中高生400、小学生250／9:00～17:00	安野光雅美術館	0856-72-4155

pick up! 展示

安野光雅美術館　夏期展

安野さんの作品の中でも今なお根強い人気を誇る「野の花と小人たち」や、奇想天外な発想で数理科学の表紙を飾った原画を集めた「数理科学の世界Ⅱ」、交流のあった井上ひさしさんが亡くなられたのを期に新たに描きあげ、随所に井上さんが登場する「ガリバー」、その他「京都・奈良」、「歌の絵本」を展示します。

「野の花と小人たち」 ©空想工房

「ガリバー」 ©空想工房

プロフィール

安野光雅　1926年、島根県津和野町に生まれる。子どもの頃から絵を描くことが大好きで、美術教員として上京、教員のかたわら本の装丁などを手がける。1961年、教師を辞めて画家として独立し1968年、文字のない絵本「ふしぎなえ」で絵本界にデビュー。87歳になった今でも精力的に制作に励んでいる。国際的な評価も高く、国際アンデルセン賞画家賞をはじめ数々の賞を受賞、2012年にはこれまでの功績が評価され文化功労者に選ばれた。

6/14(金)～9/11(水)　安野光雅美術館

時 9:00～17:00(最終入館は16:45)　休 期間中は無休

¥ 一般800円(650円)、中高生400円(250円)
小学生250円(120円)　※(　)は20名以上の団体料金

問 安野光雅美術館　TEL0856-72-4155

「キャッチ」を呈示した方は、入館料800円を650円に！

	6/15(土) ～6/30(日)		はらだとしこ詩画展	しまね花の郷	大人200、小人100 ／9:30 ～17:00	島根県花ふれあい公園 「しまね花の郷」	0853-20-1187
	6/15(土) ～7/15(月)		TOP OF THE TOP！ ― 世界の頂点をめざす研究者30名 ―	出雲科学館	無料／10:00 ～18:00 ／6/17	出雲科学館	0853-25-1500
	6/18(火) ～6/23(日)		全日本写真連盟松江支部写真展	中電ふれあい ホール	無料／10:00 ～16:00(初日12:00から)	中電ふれあいホール	0852-31-8388
	6/19(水) ～9/30(月)		【コレクション展】《工芸》河井寛次郎	島根県立美術館	一般300、大学生200、高校生以下無料／ 10:00 ～日没後30分まで／火曜日(但し8/13は開館)	島根県立美術館	0852-55-4700
	6/20(木) ～6/24(月)		第35回 島根県独立書人団益田支部書展	石見美術館	無料／10:00 ～18:30(最終日16:00まで)	島根県芸術文化センター 「グラントワ」	0856-31-1860
	6/22(土) ・6/23(日)		羽蝶蘭展	しまね花の郷	大人200、小人100 ／9:30 ～17:00	島根県花ふれあい公園 「しまね花の郷」	0853-20-1187
	6/22(土) ～6/24(月)		【ギャラリー】第25回 島根県健康福祉祭 シルバー美術展	島根県立美術館	無料／10:00 ～18:00(初日11:00から、最終日17:00まで)	島根県社会福祉協議会	0852-32-5981
	6/26(水) ～6/30(日)		【ギャラリー】 第16回 島根日本画協会展	島根県立美術館	無料／10:00 ～18:00	小村	090-2293-8687
	6/26(水) ～6/30(日)		楽しい手まり展	中電ふれあい ホール	無料／10:00 ～17:00(最終日16:00まで)	中電ふれあいホール	0852-31-8388
	6/26(水) ～7/1(月)		【ギャラリー】 第20周年記念 グループ萠 洋画展	島根県立美術館	無料／10:00 ～17:00(最終日16:00まで)	山本	090-9732-1978
	6/26(水) ～7/1(月)		【ギャラリー】島根デザイン連盟展	島根県立美術館	無料／10:00 ～18:00(最終日16:00まで)	遠藤	0854-49-6403
	6/26(水) ～7/7(日)		大成清美写真展「フランケンシュタイン& 若きバレリーナたち」	中電ふれあい ホール	無料／9:30 ～17:00(最終日16:00まで)	中電ふれあいホール	0852-31-8388
	6/26(水) ～8/3(土)		【コレクション展】かたちを見る	石見美術館	一般300、大学生200、小中高生無料／10:00 ～18:30 ／ 火曜日	島根県芸術文化センター 「グラントワ」	0856-31-1860
	6/26(水) ～9/23(月)		出雲焼と漆壺斎 ～不昧公ゆかりの工芸～	手錢記念館	大人600、高校生以下400 ／9:00 ～16:30 ／ 火曜日(祝日の場合は翌日)	手錢記念館	0853-53-2000

映　画

月	日		催　物　名	会　場	料金／上映時間	問い合わせ先	電話番号
6	2(日)		美術館キネマ「ハムレット」	島根県立美術館	無料／10:30(字幕)・14:00(吹替)	島根県立美術館	0852-55-4700
	8(土)	★	名画劇場 「すーちゃん　まいちゃん　さわ子さん」	島根県民会館	〈前売〉一般1,000〈当日〉一般1,200、会員800、学生500、 小学生以下無料／14:00・18:30	島根県民会館 チケットコーナー	0852-22-5556
	14(金) ・15(土)	★	映画「ひまわり～沖縄は忘れないあの日の 空を～」上映会	スティックビル	〈前売〉一般1,200 〈当日〉一般1,500、小中高生800、60歳以上・障がい 者1,000[介助者無料]／(14日)14:00・19:00(15日)10:00・14:00	中村	090-2003-6623
	15(土)	★	チェリヴァシアター「北のカナリアたち」	チェリヴァホール	〈前売〉一般1,300、会員1,000、シニア・小中高生500、ペア1,500 〈会員限 定〉〈当日〉一般1,500、会員1,200、シニア・小中高生700 ／14:00・18:30	木次経済文化会館 チェリヴァホール	0854-42-1155
	15(土)	☆	グラントワシアター「北のカナリアたち」	グラントワ	〈前売〉一般1,000、会員800〈当日〉一般1,200、会員1,000、 子ども500 ／10:00・14:00・18:30	島根県芸術文化センター 「グラントワ」	0856-31-1860
	29(土) ・30(日)		映画「ひまわり～沖縄は忘れないあの日の 空を～」上映会	ビッグハート出雲	〈前売〉一般1,200 〈当日〉一般1,500、60歳以上・障がい者1,000、中 高生800、小学生無料／(29日)14:00・18:30(30日)10:30・14:00	出雲地域労連	0853-22-9960
7	6(土)		ドキュメンタリー映画 「日本よ永遠なれ」上映会	ビッグハート出雲	無料／13:30	「日本よ永遠なれ」 上映実行委員会	0853-22-9041
	20(土)		グラントワシアター「東京家族」	グラントワ	〈前売〉一般1,000、会員800〈当日〉一般1,200、会員1,000、 子ども500 ／10:00・14:00・18:30	島根県芸術文化センター 「グラントワ」	0856-31-1860

その他

月	日		催　物　名	会　場	料金／開催時間	問い合わせ先	電話番号
6	1(土) ～2(日)		ダッチオーブン・キャンプ・セミナー	北の原キャンプ場	1組2,000[ダッチオーブン持参者1,500、要予約、定員10組]／ 1日13:30 ～2日10:00	北の原キャンプ場	0854-86-0152
	1(土) ・2(日)		【ホリデー創作】 『ネバネバモンスター』	浜田市世界 こども美術館	100 ／13:00 ～16:00	浜田市世界こども美術館	0855-23-8451
	1(土)・2(日) 8(土)・9(日)		【木工】 マイマイテープカッターをつくろう	出雲科学館	無料[定員各回先着16名、小学3年生以下は1名につき保護者1名 同伴]／10:30・13:30・15:30	出雲科学館	0853-25-1500
	1(土)・7/6(土) 8/3(土)		古文書を読む会(入門講座)	島根県立図書館	無料／10:00 ～11:30	島根県立図書館	0852-22-5725
	1(土)・7/6(土) 8/3(土)		定期講座「古文書を読む会」	プラバホール	年間実費(テキスト代)／13:30 ～15:30	松江市立中央図書館	0852-27-3220
	2(日)		シンポジウム「出雲大社と神々のものがたり ―風土記説話の謎をとく―」	大社文化プレイス うらら館	無料／13:00 ～16:30	島根県古代文化センター	0852-22-6725
	2(日)		カキツバタまつり	サヒメル	無料[一部有料]／10:30 ～15:00	島根県立三瓶自然館 サヒメル	0854-86-0500
	5(水)		平成25年度(第31回)土砂災害防止 「全国の集い」／ポスター展示	島根県民会館	無料／(講演会)13:00 ～17:30(展示)12:00 ～17:00	「全国の集い」運営委員会事 務局(島根県土木部砂防課)	0852-22-5206
	8(土)		島根大学公開講座:第57回島根大学ミュージ アム講座「小さな化石を利用した景観の復元」	スティックビル	無料／13:00 ～14:30	島根大学ミュージアム	0852-32-6496
	8(土)		第477回風土記の丘教室「大注目の遺跡! 西川津遺跡 の全貌」原田敏照氏(島根県埋蔵文化財調査センター)	八雲立つ 風土記の丘	200 ／14:00 ～16:00	島根県立 八雲立つ風土記の丘	0852-23-2485

pick up! その他

“三瓶山”国立公園指定50周年記念事業
カキツバタまつり

姫逃池(ひめのがいけ)のカキツバタが青紫色の美しい花を咲かせる季節がやってきました。恒例のカキツバタ(かきつばた)まつりでは、インタープリターの会による「杜若ミニガイド」、大田高校茶道部のみなさんによる「野点」、多根神楽団オリジナル作品「姫逃池」の上演、合原社中と峰友会による琴と尺八の演奏、姫逃池恋占いなどをお楽しみください。
なお、先着100名にジュンサイ汁の無料配布も行います。

6/2(日)
姫逃池(ひめのがいけ)(三瓶山北の原)周辺、および島根県立三瓶自然館サヒメル

時 10:30～15:00(雨天決行)　¥ 無料　※一部有料コーナーあり
問 島根県立三瓶自然館サヒメル　TEL0854-86-0500

6	8(土)・9(日)		【ホリデー創作】『すすめ！水玉くん』	浜田市世界こども美術館	100／13:00～16:00	浜田市世界こども美術館	0855-23-8451
	8(土)・7/13(土)8/10(土)		お話の会	島根県立図書館	無料／13:30～14:30	島根県立図書館	0852-22-5725
	9(日)		スクール MARIKO―浜田真理子がみなさんと共に「知り」、「学び」、「考える」―第3回 映画鑑賞「フェスティバル FUKUSHIMA!」と「夏のイベントについて」	松江市市民活動センター	2,000[要申込]／15:00～17:00	NPO法人松江サードプレイス研究会	070-5673-7778
	9(日)		不味公トーク！	島根県立美術館	無料／13:30～15:00	島根県立美術館	0852-55-4700
	11(火)・7/9(火)・8/13(火)		図書館成人読書会	島根県立図書館	無料／13:00～15:00	島根県立図書館	0852-22-5725
	12(水)・26(水)7/10(水)・24(水)		親子で絵本を読む会	島根県立図書館	無料／11:00～11:30	島根県立図書館	0852-22-5725
	13(木)		大学・短期大学・専門学校進学相談会	グラントワ	無料／16:00	株式会社　栄美通信	082-245-7927
	14(金)・7/12(金)		出雲国風土記を読む会	島根県立図書館	無料／13:30～15:00	島根県立図書館	0852-22-5725
	15(土)・16(日)22(土)・23(日)		【実験】ロボットをうごかそう	出雲科学館	無料［定員各回先着18名、小学3年生以下は2名までにつき保護者1名同伴］／10:30・13:30・15:30	出雲科学館	0853-25-1500
	15(土)・16(日)		【ホリデー創作】『ぶくぶく入浴剤』	浜田市世界こども美術館	200／13:00～16:00	浜田市世界こども美術館	0855-23-8451
	15(土)・29(土)7/6(土)・20(土)		さんべ学講座	多根公民館	1,500[全日程合わせて、要予約、定員20名]／18:00～20:00	島根県立三瓶自然館サヒメル	0854-86-9500
	15(土)・7/13(土)8/17(土)		定期講座「松江市史講座」	プラバホール	無料／14:00～16:00	松江市・史料編纂室	0852-55-5378
	15(土)・7/20(土)8/17(土)		古文書を読む会（中世近世講座）	島根県立図書館	無料／13:30～15:00	島根県立図書館	0852-22-5725
	16(日)		エレクトーンステージ ソロ部門店別大会	グラントワ	無料／14:30	宮内オリエント商会	0856-23-0755
	16(日)		日和聡子講演会「読むこと・書くこと」	大田市民会館	無料[要申込]／14:00	大田市文化協会	0854-82-6630
	16(日)・7/21(日)8/18(日)		しまね文学散歩	島根県立図書館	無料／10:00～12:00	島根県立図書館	0852-22-5725
	16(日)・7/21(日)8/18(日)		お父さんといっしょに絵本を読む会	島根県立図書館	無料／11:00～11:30	島根県立図書館	0852-22-5725
	22(土)		夏季特別企画展『さんべ恐竜王国』プレイベント「恐竜フィギュア作り」	サヒメル	1,000［定員各回24名、対象：小学生以下（小学校3年生以下は保護者同伴）］／10:00・14:00	島根県立三瓶自然館サヒメル	0854-86-0500
	22(土)		くらしの見直し講演会	グラントワ	200[要申込]／10:00	生活協同組合しまね共済チーム	0856-27-6345
	22(土)～23(日)		ビギナーズ・キャンプ・セミナー	北の原キャンプ場	1組2,000[要予約、定員10組、対象：キャンプ初心者対象]／22日13:00～23日11:00	島根県立三瓶自然館サヒメル	0854-86-0152
	22(土)・23(日)		【ホリデー創作】『ペットボトル空気砲』	浜田市世界こども美術館	100／13:00～16:00	浜田市世界こども美術館	0855-23-8451
	22(土)・7/27(土)8/24(土)		子どもおたのしみ会	島根県立図書館	無料／10:00～11:00	島根県立図書館	0852-22-5725
	22(土)・7/27(土)8/31(土)		定期講座「小泉八雲に学び・親しむ」	プラバホール	年間実費（テキスト代）／13:30～15:00	松江市立中央図書館	0852-27-3220
	23(日)		文化財散歩『出雲国風土記』～島根半島東部を巡る～	八雲立つ風土記の丘	風土記の丘友の会会員3,000、会員以外3,500［バス代・昼食代・資料代込、要申込、定員20名］／9:00～16:00	島根県立八雲立つ風土記の丘	0852-23-2485
	26(水)・27(木)		スタッフ研修会	島根県民会館	参加費800（年間保険料）／（26日）18:00～21:00（27日）19:00～22:00	島根県民会館	0852-22-5510
	29(土)・30(日)7/6(土)・7(日)		【ものづくり】ゴミが消えた!?からっぽゴミ箱をつくろう	出雲科学館	無料[定員各回先着24名、小学2年生以下は1名につき保護者1名同伴]／10:30・13:30・15:30	出雲科学館	0853-25-1500
	29(土)・30(日)		【ホリデー創作】『紙風船ポップコーン』	浜田市世界こども美術館	200／13:00～16:00	浜田市世界こども美術館	0855-23-8451
7	1(月)		益田市社会を明るくする運動推進委員会	グラントワ	無料／9:30	益田地区保護司会	0856-23-6666
	10(水)		吉田地区社明大会　先輩と語る会	グラントワ	無料／14:00	吉田地区社会福祉協議会	090-1188-9730
	13(土)		領土・領海フォーラム	グラントワ	無料／10:00	公益社団法人 日本青年会議所中国地区島根ブロック協議会	0856-22-5002
	20(土)		ジャズセッションラボ～ジャズセッションしたい人、集合！～	島根県民会館	1回1,000[要申込]／18:00～21:00	島根県民会館	0852-22-5502

今月のSTORY

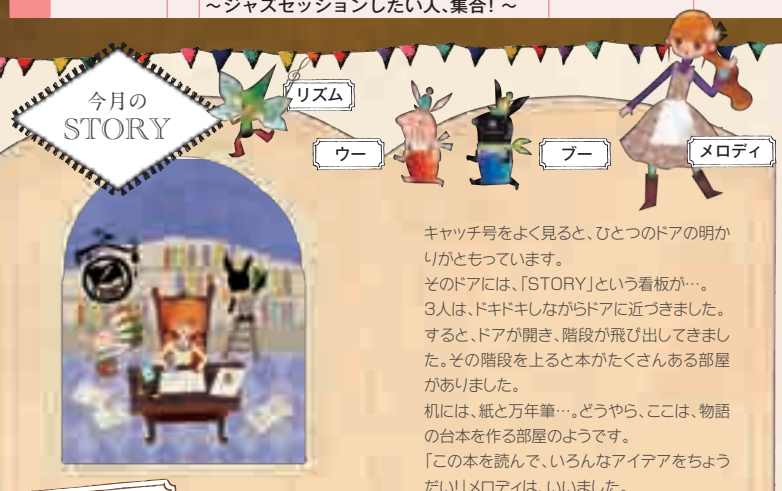

キャッチ号をよく見ると、ひとつのドアの明かりがともっています。
そのドアには、「STORY」という看板が…。
3人は、ドキドキしながらドアに近づきました。
すると、ドアが開き、階段が飛び出してきました。その階段を上ると本がたくさんある部屋がありました。
机には、紙と万年筆…。どうやら、ここは、物語の台本を作る部屋のようです。
「この本を読んで、いろんなアイデアをちょうだい！」メロディは、いいました。
ウーとブーは、楽しい本にかこまれて、とてもうれしそうです。
メロディは、前に挑戦した絵本づくりのことを思い出しながら、ペンをはしらせました。
さあ、物語はできるのでしょうか??
――つづく。

Illustrator ワタナベサチコさんからのMessage

子供たちはみな物語を作る天才です。「ごっこ遊び」を通して想像の世界を広げていきます。大人になっても子供の遊び心を持ち続ける方が、作家になられるのでしょうか。ここの絵には松江をこよなく愛した有名な作家がかくれています。探してみてください♪

島根県民会館・グラントワホール 友の会会員募集

年会費2,000 円で、主催事業のチケット割引、先行予約や映画鑑賞の割引など、特典いっぱい!!

1. チケット先行予約・割引購入
2. 島根県民会館名画劇場・グラントワシアターが割引料金に！
3. 島根文化情報誌「キャッチ」、先行予約案内をお届け！
4. 新規入会プレゼント！
5. 提携店での優待サービス ※グラントワホール友の会のみ

《お知らせ》松江SATY東宝・割引サービスは2012年2月末で終了いたしました。

年会費 2,000円

【島根県民会館 チケットコーナー】（松江市）
（旧 しまね文化情報コーナー）※2012年6月末より名称変更
営業時間／9:00～18:00
休 業 日／第2、第4月曜日
TEL.0852・22・5556　FAX.0852・26・2598

【島根県芸術文化センター「グラントワ」】（益田市）
営業時間／9:00～18:30
休 業 日／第2、第4火曜日
TEL.0856・31・1871　FAX.0856・31・1884

SHIMANE CATCH navi
HAVE MORE FREE TIME TO KEEP YOUR MIND YOUNG

文化芸術がもっと身近になる！
家で、携帯で、手軽に文化情報をゲット♪
ホール・博物館・美術館・地元アーティスト…
島根の文化情報がここにある！

CATCHインターネットホームページ https://www.shimane-catchnavi.jp/

文化イベント情報を募集しています
7月以降の情報は、5月末までにご連絡ください

誌面スペース等の都合上、お寄せいただいた情報の全てを掲載することはできません。また、掲載可否についてのお返事はいたしかねますのであらかじめご了承くださいませ。

公益財団法人 しまね文化振興財団
Culture Foundation of Shimane Prefecture
〒690-0887 島根県松江市殿町 158
TEL.0852-22-5505 FAX.0852-24-0109
catch1994@cul-shimane.jp

<名称変更のお知らせ>2012年10月より「公益財団法人 しまね文化振興財団」に名称が変わりました。
財団法人島根県文化振興財団は公益財団法人の認定を受け2012年10月1日より新たに公益法人としてスタートしました。これに合わせて名称を「公益財団法人しまね文化振興財団」に改め、自覚と責任を持って島根の文化力向上に努めてまいります。

皆様に愛されて19周年

コンサート・演劇・舞踊
ギャラリー・シネマ情報満載

島根文化情報誌 ●［キャッチ］

Catch

『キャッチ』のキャラクターをご紹介！

毎月無料で25日発行！

島根県内の文化情報を網羅した総合文化情報誌「キャッチ」。
平成6年5月の創刊以来発行を重ね、毎月無料で県内外市町村・公共ホール・図書館・美術館・博物館・プレイガイド・温泉施設・道の駅・県内コンビニエンスストア（LAWSON、FamilyMartのみ）など、約500ヶ所以上に配布しています。

毎月ストーリーを展開。
ボクたちが繰り広げる
物語をお楽しみに！ P.15をチェック

Catchのココがお気に入り 読者の声

- 島根県内の旬なイベント情報が入手できる！
- 毎月の映画情報が分かる！
- チケットプレゼントが当たる！
- 4つのコラムが面白い！
- Catch美術館であなたの作品が誌面に！
  あなたの絵画、写真、書を送ってオリジナルグッズを集めよう！
- 切り取ってカレンダーにできる！

映画の達人コンビが、前から！裏から！斜めから！？映画を語る
Mue&Saiのシネマ恋恋

島根県川本町に少し変わった(?)古本屋を開いた元・一橋大学大学院生によるまちおこし騒動
古書店主のまちおこし

毎月替わる執筆者が、島根を話題に日々つれづれなるものをとりあげる
しまね連れづれ草

文化に触れたついでに訪れた街を探索するのもまた楽しいもの。島根の街の見どころを案内します。
メロディの小さな旅

配布場所

あなたの街でも『キャッチ』を見付けてね！

安来市　安来市民会館、和鋼博物館、足立美術館、加納美術館、道の駅あらエッサ、夢ランドしらさぎ、道の駅広瀬・富田城、安来市立図書館、はくた文化学習館中央図書室

松江市　プラバホール、鹿島文化ホール、島根県民会館、メテオプラザ、松江市八雲社会福祉センター アルバホール、宍道町ふれあい交流館ギャラリー C、松江テルサ、くにびきメッセ、いきいきプラザ島根、島根県立美術館、八雲立つ風土記の丘、来待ストーン、玉造温泉ゆ〜ゆ、鹿島多久の湯、きまち湯治村「大森の湯」、ゆうあい熊野館、井上楽器、タカキ楽器店、イオン松江店 3F サービスコーナー、今井書店グループセンター店、道の駅本庄、道の駅秋鹿なぎさ公園、島根県立図書館、松江市立図書館、島根図書館、松江市東出雲ふれあい会館、東出雲図書館

出雲市　平田文化館、ビッグハート出雲、出雲市民会館、スサノオホール、大社文化プレイスうらら館、多伎コミュニティセンター、出雲文化伝承館、宍道湖自然館ゴビウス、手銭記念館、出雲科学館、古代出雲歴史博物館、今岡美術館、しまね花の郷、出雲駅前温泉らんぶの湯、ゆかり館、北山健康温泉、多伎いちじく温泉、出雲ゆうプラザ、出雲平成温泉、割烹温泉ゆらり、アツタ楽器、大島屋楽器店、道の駅大社ご縁広場 吉兆館、道の駅キララ多伎、出雲中央図書館、佐田図書館、湖陵図書館、平田図書館、海辺の多伎図書館、大社図書館、斐川文化会館、荒神谷博物館、出雲キルト美術館、道の駅湯の川、ひかわ図書館

雲南市　アスパル、加茂文化ホールラメール、古代鉄歌謡館、チェリヴァホール、鉄の歴史博物館、おろち湯ったり館、道の駅さくらの里きすき、道の駅掛合の里、木次図書館、大東図書館、加茂図書館

奥出雲町　横田コミュニティーセンター、奥出雲多根自然博物館、絲原記念館、亀嵩温泉玉峰山荘、道の駅酒蔵奥出雲交流館、道の駅奥出雲おろちループ

飯南町　道の駅頓原、道の駅赤来高原、飯南町立図書館

大田市　大田市民会館、パルインフォメーション、あすてらす、サンレディー大田、石見銀山資料館、石見銀山世界遺産センター、三瓶自然館 サヒメル、仁摩サンドミュージアム、大田市中央図書館、仁摩図書館、温泉津図書館

江津市　江津市総合市民センター、江津市コミュニティーセンター（桜江町）、水ふれあい公園水の国 MUSEUM104°、今井美術館、江津グリーンモールインフォメーション、江津市図書館、江津市図書館桜江分館、少年自然の家

浜田市　石央文化ホール、浜田市世界こども美術館、しまね海洋館アクアス、石正美術館、みずほ楽器、道の駅ゆうひパーク浜田、道の駅ゆうひパーク三隅、島根県立図書館 西部読書普及センター、浜田図書館、金城図書館、旭図書館

益田市　島根県芸術文化センター「グラントワ」、ふれあいホールみと、匹見タウンホール、ふれあい匹見峡温泉やすらぎの湯、宮内オリエント商会本店、宮内オリエント商会 JR 益田駅店、サウンド・パレット、キヌヤ益田ショッピングセンター 1 階案内所、岩田ピアノセンター、渋谷書店、山陰中央新報文化センター益田教室、ブックセンタージャスト高津店、道の駅匹見峡、道の駅サンエイト美都、益田市立図書館、美都図書館

吉賀町　柿木基幹集落センター、六日市基幹集落センター、むいかいち温泉ゆらら、カスヤ書店、道の駅かきのきむら、吉賀町立図書館

邑南町　道の駅瑞穂、邑南町立図書館、邑南町立図書館石見分館／矢上公民館、邑南町立図書館羽須美分館

川本町　悠邑ふるさと会館、道の駅インフォメーションセンターかわもと、かわもと図書館

津和野町　日原山村開発センター、日原天文台、安野光雅美術館、文豊堂、日原中央公民館、道の駅津和野温泉なごみの里、道の駅シルクウェイにちはら、津和野図書館、日原図書館

隠岐　隠岐島文化会館、隠岐自然館、隠岐の島町図書館、西ノ島町立中央公民館

この他にもショッピングセンター、公民館などにも配布しています。

しまね文化振興財団　〒690-0887 島根県松江市殿町158　TEL.0852-22-5505　FAX.0852-24-0109　E-mail:catch1994@cul-shimane.jp

Catch コンサート・演劇・舞踊・ギャラリー・シネマ情報満載 島根文化情報誌

インフォメーションしまね「キャッチ」6月号　島根文化情報誌　平成25年5月24日発行
発行・編集／しまね文化振興財団 〒690-0887 島根県松江市殿町158 TEL.0852-22-5505 FAX.0852-24-0109
印　刷／武永印刷株式会社 〒693-0056 島根県出雲市江田町205-2 TEL.0853-21-1810 FAX.0853-21-1816