Have more free time to keep your mind young

Catch

［キャッチ］

コンサート・演劇・舞踊・ギャラリー・シネマ情報満載

9

TAKE 無料 FREE

September 2012

2p 島根県民会館イベント
上原ひろみ ザ・トリオ・プロジェクト「MOVE」JAPAN TOUR 2012 etc.

3p グラントワイベント
グラントワ開館7周年記念 島根邦楽集団結成7周年記念演奏会 etc.

4·5p Close up ―おすすめイベント―
裏方さんのお仕事「work.05 大田市民会館の舞台裏」

5p お月見イベント特集

6·16p 第21回 しまね映画祭

6p シネマ恋恋「"炎のランナー"を思い出しながら」

7p しまね連れづれ草「隠岐の神楽」

プレゼントコーナー

8·9p イベントカレンダー
―読者とつながる憩いの場―
Catchひろば／Catch美術館

10p が～まるちょば
とれたてインタビュー in 島根

10p 古書店主のまちおこし「お宝を発見したら」

11-15p イベント情報一覧／Pick up

Illustration Sachiko

SHIMANE CATCH navi
HAVE MORE FREE TIME TO KEEP YOUR MIND YOUNG
インターネットホームページ
https://www.shimane-catchnavi.jp/

イベント情報

島根県民会館

問 チケットコーナー
（旧 しまね文化情報コーナー）
※6月末より名称変更
TEL0852・22・5556

鼓童の芸術監督、坂東玉三郎氏が人間国宝に認定決定！
坂東氏と鼓童が創り上げた舞台「伝説」が松江にやって来る

鼓童
ワン・アース・ツアー2012～伝説

10/2 火

鍛え抜かれた肉体から繰り出される和太鼓の重厚な響きと迫力はそのままに、坂東氏の鋭利な感性が鼓童の新たな魅力を引き出し、圧巻の世界へと導きます。

「鼓童（こどう）」
佐渡を拠点に世界中で活躍する太鼓芸能集団。

7月に開催した「和太鼓ワークショップ」の講師・宮崎正美さん（鼓童メンバー）よりメッセージです！

先日松江を訪れた時、太鼓で初めて会う人同士があっという間に仲間になりました。
太鼓は叩く人、聴く人、そこにいる人、皆の気持ちをひとつにしてくれます。
今度は鼓童の公演で楽しい一夜を過ごしていただけることを願っています。

島根県民会館 大ホール
【時間】開場18:00／開演18:30　※未就学児入場不可
【料金】全席指定　S席4,500円　A席4,000円
学生券［小中高大生／座席当日指定］2,000円

託児あり 要予約

11/22 木 ポルノグラフィティ
12th ライヴサーキット “PANORAMA × 42”
（“パノラマ ヨンジュウニ”）

12回目となる全国ツアー『ライヴサーキット』
今回は37箇所42公演を駆け巡ります!!

広島県因島市（現・尾道市）出身の岡野昭仁（ボーカル）と新藤晴一（ギター）の2人からなるロックバンド“ポルノグラフィティ”。1999年のデビュー・シングル「アポロ」で、インパクトのあるメロディーラインや、パワフルなボーカルスタイルが話題となり、一気にその名を全国に広めた。キャッチーな楽曲群でヒットを連発し、今や日本の音楽シーンにおいて確固たるポジションを築いた彼ら。
ハイテンションかつ緩急のあるアレンジ、骨太なのに時に哀愁を漂わせるギターサウンドなど、無限の魅力に出会える彼らのステージは必聴・必見！
どんなお客さんでもアッという間に引き込まれノリノリになってしまうというウワサのライヴ♥
さぁ、急いでチェックして！

島根県民会館 大ホール
【時間】開場17:45／開演18:30
【料金】〈前売〉指定・立見7,000円　※〈当日〉500円UP
※4歳未満入場不可・4歳以上有料
問 キャンディープロモーション　TEL086-221-8151

9/23 日 チケット発売開始

11/19 月

昨年グラミー賞を受賞！世界規模で活躍する人気ピアニスト
上原ひろみと、世界最高峰プレイヤーとの
最強トリオによる待望の日本ツアー島根公演が決定

上原ひろみ ザ・トリオ・プロジェクト
feat.アンソニー・ジャクソン&サイモン・フィリップス
「MOVE」JAPAN TOUR 2012

昨年グラミー賞を受賞し、世界を舞台に活躍する上原ひろみ。今回はベースにアンソニー・ジャクソン、ドラムスにサイモン・フィリップスを迎え「上原ひろみ ザ・トリオ・プロジェクト」として登場する。ベースのアンソニー・ジャクソンは矢野顕子、スティーヴ・ガッド、ミシェル・ペトルチアーニなど数多くの才人との共演歴を持つファースト・コール・ミュージシャン※。ドラムスのサイモン・フィリップスはジェフ・ベックやミック・ジャガーらと共演、現在もTOTOに在籍し活躍するトップ・セッション・ドラマー。圧倒的なパワーとスケールの大きさで世界を熱狂させている最強トリオのプレミアム・ライヴ。どうかお見逃しなく！

※最初に依頼の声がかかるミュージシャン

撮影：野村佐紀子

島根県民会館 大ホール
【時間】開場18:00／開演18:30
【料金】全席指定6,900円　※未就学児入場不可

託児あり 要予約

9/22 土 祝 チケット発売開始

友の会先行予約・割引あり

《上原ひろみ ザ・トリオ・プロジェクト》
◆ピアノ：上原ひろみ
◆ベース：アンソニー・ジャクソン
◆ドラムス：サイモン・フィリップス

島根県民会館会場案内

JR松江駅より徒歩20分、バス：松江しんじ湖温泉行（約10分）「県民会館前」下車
松江市殿町158

益田市制施行 60 周年記念
益田市文化協会設立 30 周年記念
益田商工会議所創立 60 周年記念

9/27 木 秋季室町文化フェスティバル

二部構成でお届けする時代を超えて繋がる伝統芸能

第一部

＊能楽三流派
（観世・宝生・喜多）交流会
＊コラボ・創作柿本人麻呂
詩吟＆剣舞／仕舞＆謡曲
＊地方の伝統芸能
匹見神楽社中 石見神楽「貴船」※

【会場】島根県芸術文化センター「グラントワ」小ホール
【時間】開場12:30／開演13:00
【料金】入場無料［定員400名］

石見神楽「貴船」

石見神楽「貴船」は、第二部で上演される蝋燭能「鉄輪」を原典に創られたもので、地方の伝統芸能として伝えられています。

第二部

＊能楽の祭典　蝋燭能（ろうそくのう）

【会場】島根県芸術文化センター「グラントワ」大ホール
【時間】開場17:30
開演18:00
【演目】◎舞囃子　松風
◎狂言　蚊相撲
◎蝋燭能　鉄輪※
【出演】狂言師・野村萬斎
能楽師・粟谷能夫
【料金】SS指定席10,000円
S指定席8,000円
自由席3,000円

野村萬斎

粟谷能夫

問 能楽の祭典実行委員会　TEL0856-22-2216

9/30 日 グラントワ開館7周年記念
島根邦楽集団結成7周年記念演奏会

出　演
指揮：田村拓男
島根邦楽集団
角井雅楽伎・橋本啓山・足立雅樂典
バリトン：秦 光司
オーボエ：甲田 恵
石央文化ホール合唱団“響”
グラントワ弦楽合奏団
島根県立益田翔陽高等学校邦楽部
益田市立安田小学校名人箏クラブ
キッズ邦楽塾

曲　目
「交声曲　鎮魂頌」
「飛翔（島根邦楽集団
創始5周年記念委嘱作品）」
「大海原」
「箏四重奏　まほら」
「組曲祝の曲　黒田節変奏曲」
「富士」「さくら」
「小さい秋」　ほか
ゲストステージ
（石央文化ホール合唱団“響”）

日本の伝統音楽を継承しながら、邦楽の新たな世界にもチャレンジし続ける島根邦楽集団。合唱と弦楽器とのコラボレーションや、キッズによる演奏で、邦楽の魅力を余すところなく披露します。

託児あり 要予約
友の会割引あり

島根県芸術文化センター「グラントワ」大ホール
【時間】開場13:00／開演13:30
【料金】一般500円
4歳～大学生無料（要整理券）
※3歳以下入場不可

チケプレ ペア2組様

グラントワ会場案内

JR益田駅より徒歩15分
益田市有明町5−15

イベント情報

島根県芸術文化センター SHIMANE ARTS CENTER
石見美術館 IWAMI ART MUSEUM
いわみ芸術劇場 IWAMI ARTS THEATER

グラントワ

問 島根県芸術文化センター「グラントワ」
TEL0856・31・1860

作品募集中

グラントワマスコットキャラクター「オロチくん」イラストコンテスト

応募作品は10/7開催「きんさいデー」で展示し、優秀作品は表彰式にて表彰します！みなさんの力作を9/20まで受付中です。

※応募方法等、詳細はグラントワホームページをご覧いただくか、お問い合わせください

10/6 土～11/26 月 企画展 予告
東京藝大美術館所蔵 日本近代美術の名品展
ー森鷗外と米原雲海を中心にー

高校生以下無料

黒田清輝《婦人像（厨房）》や横山大観《村童観猿翁》など、日本近代美術史上よく知られる屈指の作品群が、石見の地に集結します。島根県出身の文豪・森鷗外と彫刻家・米原雲海を中心に、関連する絵画・彫刻の名品を紹介します。

チケプレ ペア2組様

黒田清輝≪婦人像（厨房）≫ 東京藝術大学蔵▶

島根県立石見美術館 展示室A・D
【時　間】10:00～18:30
【休館日】火曜日
【料　金】一般1,000円、大学生600円
※企画展のみの料金

10/14 日
新日本フィルハーモニー交響楽団 ヴェルディ「レクイエム」

チケプレ ペア2組様
託児あり 要予約
友の会割引あり

グラントワ初の新日本フィルハーモニー交響楽団の演奏会。演奏曲はフォーレ、モーツァルトと並び、三大レクイエムといわれるヴェルディ作曲の「レクイエム」。指揮は上岡敏之。益田市出身の合唱指揮者、栗山文昭（いわみ芸術劇場芸術監督）率いる栗友会合唱団ほか豪華ソリスト陣を迎えてお贈りするドラマチックな響きをお楽しみください。

指揮：上岡敏之　© 浦野俊之

出　演
◆指　揮：上岡敏之
◆ソプラノ：宮平真希子
◆メゾソプラノ：小川明子
◆テノール：吉田浩之
◆バリトン：福島明也
◆オーケストラ：
新日本フィルハーモニー
交響楽団
◆合　唱：栗友会合唱団
グラントワ合唱団
◆合唱指導：栗山文昭

島根県芸術文化センター「グラントワ」大ホール
【時間】開場18:00／開演18:30
【料金】S席（指定）5,000円、A席（指定）4,500円
B席（自由）2,500円
学生券［小中高大生／座席当日指定］1,500円
※未就学児入場不可

おすすめイベント

close up!

9/23(日) 第10回島根県民文化祭 しまね文芸フェスタ2012

講演会「短歌、1300年の魅力」

《講師》三枝昂之(さいぐさたかゆき) 氏

(歌人、文芸評論家、日本歌人クラブ中央幹事)

手話通訳、要約筆記あり

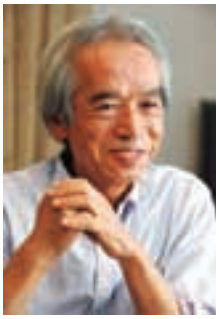

気軽に文芸に親しむ機会「しまね文芸フェスタ」。歌人の三枝昂之氏による神話をテーマにした「講演会」のほか、短歌・俳句・川柳・詩・散文の愛好家による「部門別交流会」、さらに島根の文学をテーマにした「展示会」の開催など、文芸をたっぷりと味わうことのできる催しです。

部門別交流会
会場：島根県芸術文化センター「グラントワ」 益田市立市民学習センター
日時：9/23(日)13:00～16:00

展示会
会場：島根県芸術文化センター「グラントワ」回廊
日時：9/22(土)～28(金)／火曜休

島根県芸術文化センター「グラントワ」小ホール

【時間】開場9:30／開会行事10:15／開演10:30
【料金】入場無料
問 島根県文化振興室 TEL0852-22-5877

JR益田駅より徒歩10～20分
グラントワ(有明町5-15)／市民学習センター(元町11-26)

10/12(金) 1966カルテット ビートルズ・クラシックス

チケプレ ペア2組様

1966カルテットとは…ビートルズ初代担当ディレクター・高嶋弘之氏が満を持して送り出す、クラシックのテクニックをベースに洋楽のカバーを行う女性カルテット。4人のメンバーがあでやかに魅せる、ロックの魂と叙情的メロディーを融合させた高レベルのパフォーマンスに乞うご期待!

写真左より、花井悠希(ヴァイオリン)、松浦梨沙(ヴァイオリン／リーダー)、江頭美保(ピアノ)、林はるか(チェロ)

《演奏曲目》

【ビートルズ・クラシックス】
◆ノルウェイの森 ◆イエスタディ ◆抱きしめたい
◆ヘイ・ジュード ◆レット・イット・ビー ほか

【クイーン・クラシックス】
◆ウィー・ウィル・ロック・ユー
◆ボヘミアン・ラプソディ ◆伝説のチャンピオン ほか

※都合により変更になる場合がございます。あらかじめご了承ください。

サンレディー大田 ふれあいホール

【時間】開場18:30／開演19:00
【料金】全席自由 ※未就学児入場不可
〈前売〉一般2,500円 高校生以下1,000円
〈当日〉一般2,800円 高校生以下1,300円

JR大田駅より車で5分
大田市大田町大田口1329-9

問 大田市民会館 TEL0854-82-0938

9/30(日) 森 麻季(ソプラノ)&仲道郁代(ピアノ) デュオ・リサイタル

チケプレ ペア2組様　託児あり 要予約

森 麻季　©Yuji Hori

仲道郁代　©Kiyotaka Saito

天性の歌声が人々を惹きつける麗しき歌姫・森 麻季。温かい音色と叙情性、卓越した音楽性が高く評価される仲道郁代との共演で、贅沢なひとときを。

《プログラム》

◆ドビュッシー：<ベルガマスク組曲>より「月の光」(ピアノ・ソロ)
◆越谷達之助 ／石川啄木：初恋 ◆山田耕筰／北原白秋：からたちの花
◆ショパン：夜想曲 第20番 嬰ハ短調 「レント・コン・グラン・エスプレシオーネ」(ピアノ・ソロ)
◆プッチーニ：歌劇 「ジャンニ・スキッキ」より “わたしのおとうさん” ほか

※都合により一部曲目が変更になる場合がございます。あらかじめご了承ください。

松江市総合文化センター プラバホール

【時間】開場13:30／開演14:00 ※未就学児入場不可 ※1階B・C席と2階A・C席は補助椅子席
【料金】全席指定 〈S席〉一般5,000円、学生2,500円 〈A席〉一般4,500円、学生2,200円
〈B席〉一般4,000円、学生2,000円 〈C席〉一般2,000円、学生1,000円

JR松江駅より徒歩13分、松江市営バス6分(市立病院行文化センター前下車・南循環線東入口下車)
松江市西津田6-5-44

問 松江市総合文化センター プラバホール TEL0852-27-6000

連載企画

裏方さんのお仕事

work.05
大田市民会館の舞台裏

コンサートやイベントを陰で支える舞台裏のスタッフたちが、ステージ裏側の知られざる(?!)日々や、秘めごと(?!)を綴ります。県内さまざまな施設の裏方さんが登場予定!どうぞお楽しみに!!

こんにちは!
大田市民会館・音響スタッフの“お囃子(はやし)”です。

当館では地域の創作・育成事業で、和太鼓演奏・創作音楽劇・創作神楽・アマチュアバンドライブを実施しています。

各事業では数名の地元ボランティアスタッフも一緒にそれぞれ責任ある舞台・照明・音響の仕事をサポートしています。

音響では演者へのマイクの取り付けから、実際に音響卓の操作まで行ってもらっています。当然、事前に音響の勉強会を行います。音響卓の操作にあたっては事前のデータも大切ですが、実際に自分の耳で聞いて個人の感性で操作してもらうよう指導しています。

『どこまでフェーダー※1を上げたらハウリング※2を起こ

お月見 Moonlight party イベント特集

9/9(日) 重陽の宴

ダイナミックな演出で彩られる秋の夕暮れ

〈月の宴〉前年の様子

毎年恒例、風土記の丘の秋のイベント"月の宴"を、開所40周年を迎える今年は「重陽*の宴」として開催。
松江城鉄炮隊の祝砲のあと、「仁多乃炎太鼓」による「たたら製鉄」をテーマに創作した舞太鼓の披露など、この日ならではの演出をご堪能ください!

＊重陽とは…五節句の一つで9月9日のこと。

◆お蕎麦・お茶席 15:30～17:30
◆松江城鉄炮隊 祝砲 17:30～
◆古代の風韻コンサート 18:00～19:00
《出演》仁多乃炎太鼓　《演目》炎太鼓(ほのおだいこ)
風走る青垣(かぜわたるあおがき)
SAZARE(さざれ)

仁多乃炎太鼓

八雲立つ風土記の丘 【時間】15:30～19:00 【料金】入場無料 ※お蕎麦・お茶席は有料
㊐ 島根県立八雲立つ風土記の丘 TEL0852-23-2485

9/30(日) 中秋の名月観察会

三瓶山に昇る名月…
あなたの目にはどんな風に映るかな

ススキやお団子を飾った会場で、名月を鑑賞してみませんか?
当日は、和服姿のスタッフがお出迎え。お月見ムードを盛り上げてくれます。月にまつわるお話しや、天体望遠鏡での観察会をみんなで満喫しよう♪

三瓶自然館 サヒメル
【時間】19:00～20:00
【料金】大人300円、小中高生無料
㊐ 島根県立三瓶自然館 TEL0854-86-0500

9/30(日) 遊佐未森 お月見コンサート れきはく観月会(かんげつえ)「Tsuki-Mimori」

遊佐未森(ゆさ みもり)

夜の博物館でお月見を楽しむ恒例のナイトイベント「観月会」。
今年は、山陰出身の写真家・植田正治さんにゆかりのある遊佐未森さんをお迎えして野外コンサートを開催します。未森さんの澄みきった美しい声を聴きながら秋の夜長をごゆるりとお過ごしください。

古代出雲歴史博物館 風土記の庭
※荒天時:神話博 しまね魅力発信ステージ
【時間】18:30～20:00 ※観月会は21:00まで
【料金】無料
㊐ 島根県立古代出雲歴史博物館
TEL0853-53-8600

神話博しまね開催期間中につきお車でお越しの方はお近くの駐車場をご利用ください

神話博しまね 特別展
写真展「八雲立つ出雲」
植田正治、上田正昭が歩いた神々のふるさと
開催中～10/8(月祝)
古代出雲歴史博物館
【時間】9:00～18:00 【休館日】9/18
【料金】一般600円、大学生400円、小中高生無料

9/30(日) 19:00～21:00 無料!!

し始めるのか』という確認は当たり前ですが、ともするとハウリングを恐れて音響卓のフェーダーを上げないようになりがちです。演出家や演者に対してハウリングの発生する音量や状況を認識してもらうことも大切なことですし、要望によってはマイクセッティングの変更やプランの変更も考慮して、音響スタッフからの一方的な意見ではなくて、演出家や演者とのコミュニケーションをとることで気持ちのよい公演につながっていくと思います。

現在、当館は耐震補強工事のため休館中です。改修後は地域の舞台芸術を地元の皆さんと一緒に作り上げていこうと、舞台技術講習会の開催など、これまで以上に色々な機会を設けていきたいと思っています。来年4月のリニューアルオープンまであともう少し!しばしお待ちくださいませ。

(お囃子(はやし)@大田市民会館)

Next…
執筆者は
悠邑ふるさと会館の
舞台スタッフさん
おたのしみに!

※1フェーダー…音の大きさを調節するスライド式のコントローラー
※2ハウリング…マイクが自分の音をスピーカーからひろってしまいキーンという大きな音が出る現象

映画で島根をワクワクさせたい

第21回 しまね映画祭

Shimane Film Festival 2012

開催期間 2012 9.8(土)▶▶11.25(日)

9月8日(土) 第21回 しまね映画祭 オープニング イベント

テーマ映画2作品を一挙上映 !!
特別ゲストが登場するトークイベントも開催予定！

≪時間等詳細は決定次第、しまね映画祭公式HPにアップします≫

テーマ映画上映
◆10:00「こつなぎ 山を巡る百年物語」
◆14:00「エンディングノート」

これを観ずしてシネマせん!

島根県民会館 中ホール

※入場料金・他会場の上映スケジュールはP.16(裏表紙)をご覧ください。

問 しまね映画祭実行委員会(島根県民会館内)
TEL.0852-22-5502

【テーマ】環境・生命(いのち)　【テーマ映画】「こつなぎ 山を巡る百年物語」／「エンディングノート」

しまね映画祭スペシャルサポーター しねまの古甘くん ©蛙男商会／DLE

テーマ映画 こつなぎ 山を巡る百年物語 (1960-2009年／日本／120分)

企画制作：菊地文代　監督：中村一夫
撮　影：前島典彦　語り：すまけい

山形国際ドキュメンタリー映画祭2009/特別招待作品
キネマ旬報ベストテン文化記録映画部門2位
平成22年度文化庁映画賞優秀賞受賞

ここに山がある 山はみんなの生活の場

<山の"入会権(いりあい)"を巡る訴訟と、舞台となった山村の暮らしを柱に、人と自然との共存や日本人の暮らしのあり方を問いかける。>

——岩手県北部、青森県境にほど近い小繋(こつなぎ)集落。住民にとって、近くの小繋山で得る薪や木の実、山菜は昔から重要な生活の糧だった。しかし大正時代、火災からの復興に必要な木材の伐採を巡り、住民と不在地主の対立が始まった。住民は「入会権」を求め、訴訟は第三次まで発展した。この事件を追い続けた3人のジャーナリストが取材した膨大な映像や写真、音声テープ等を7年の歳月をかけて繋ぎ合わせ、2時間のドキュメンタリー映画にまとめ上げた。大正から平成に至る日本の軌跡をあぶりだし、地域の自然と共に暮らす人々の姿を記録した本作は「山はだれのものか？」「生きるとは？」という根源的な問いを投げかける。

テーマ映画 エンディングノート (2011年／日本／90分)

撮影・編集・監督：砂田麻美
製作・プロデューサー：是枝裕和

サン・セバスチャン国際映画祭/新人コンペティション部門 正式招待作品

「わたくし、終活に大忙し。」

これはあるひとつの家族の物語。そして、誰にでも訪れる最期の物語。

<"エンディングノート"とは、遺書よりもフランクな、家族への覚書きのようなもの。>

——主人公・砂田知昭は熱血営業マンとして会社を支え続けた「段取り命」のサラリーマン。67歳で40年以上勤めた会社を退職、第二の人生を歩み始めた矢先、末期ガンを告知される。残される家族のため、そして人生の総括のため、彼が最後のプロジェクトとして課したのは「自らの死の段取り」と、その集大成ともいえる"エンディングノート"の作成だった。果たして彼は人生最大の一大プロジェクトを無事に成し遂げられるのか。そして残された家族は……。病と向き合い、最後の日まで前向きに生きようとする父と家族の姿をカメラに収めたのは、本作が初監督となる次女・砂田麻美。膨大な映像記録から「家族の生と死」という深いテーマを、軽快なタッチと哀愁を交えながら描き出し、笑いあり、涙ありのエンターテインメント・ドキュメンタリーに仕上げた砂田監督は、文部科学省の2011年度芸術選奨で新人賞を受賞した。プロデューサーは、『誰も知らない』『奇跡』などの映画監督として知られる是枝裕和。全編を流れるハナレグミの音楽も魅力。

©2011「エンディングノート」製作委員会

http://www.cul-shimane.jp/eigasai/　しまね映画祭　検索

※詳細はP.16(裏表紙)をチェック!!

Mue & Saiの シネマ恋恋

「炎のランナー」を思い出しながら

ロンドンオリンピック開催。以前に記したことがあるがこの4年毎の国際イベントでは極端な愛国者になる。普段はスポーツ中継など蚊帳(かや)の外なのだがオリンピックだけは別。勝利者の涙とともに日の丸の旗が上がり、国歌が流れるテレビ中継に胸がキュンとなる。やはり日本人…。

今回はメダルラッシュといわれながら予想に反する結果もあったがそれはそれ。男子競泳選手の「メダルはチーム全員で獲ったもの」などのひと言に感動してしまう。国のため、チームのため、家族のため、自分のために頑張ったという勝利者たちの言葉。それを聞きながらこの国の議員バッジをつけたすべての人々が彼らと同様な精神で頑張ってくれたらと、国会中継を見ながら余計な感想も…。

オリンピックを題材にした映画を「午前十時の映画祭」風に挙げると「炎のランナー」がある。「炎のランナー」は1981年公開のイギリス映画。監督はヒュー・ハドソン。作品はスポーツ映画というより新しいスタイルのイギリス映画としてアカデミー作品賞ほか四部門を受賞。音楽賞を獲得したヴァンゲリス作曲の主題曲は今ではスポーツ番組の背景ミュージックとして世界中で活用されている。

映画は1924年のパリ・オリンピックを舞台に、陸上競技に出場するユダヤ人青年と聖職者の若者を軸に描いている。一人は人種偏見に立ち向かい、一人は神のために走る。目的は異なるが彼らはひたすら走る。そこには自分の名誉や記録の為ではない人生の目的がある。その姿は美しく観客は感動させられる。現実なのか夢なのか、天国を駆け抜けていくような若き走者たちを捉(とら)えたラストシーンの美しさ。もちろんそこに被さるのはヴァンゲリスの主題曲である。人種差別から競技場に入れなかったユダヤ人トレーナーが、愛弟子のレース結果を場外で知るシーンには、国旗掲揚という感動の伏線も張られていた。

さて、オリンピックが終われば季節は秋。秋といえば約2ヵ月半に渡るユニークなしまね映画祭。21回目の今年は9月8日から11月25日まで、島根県内の8市町12会場で開催が予定されている。第10回のしまね映画塾は大田市の三瓶自然館サヒメル周辺をロケ地に展開。県外から参加の塾生も多数、2泊3日の合宿から12本の短編映画が誕生する。オリンピック開催の年にどんな才能の持ち主が出現するのか、楽しみである。

(むー。)

しまね連れづれ草

隠岐の神楽

7月末に隠岐島前神楽と島後久見神楽を見てきました。舞い手など保持団体（保存会）の構成員の証明のためです。これらの神楽は県指定無形民俗文化財ですが、島根県は独特な民俗文化財の保護方法をとっており、指定時等の伝統を守って神楽等を継承して舞っていると判断された場合、その保持団体の構成員一人ひとりに、県指定の芸能の継承者として証明書が発行されるのです。

さて、隠岐の神楽は、近世ではいわゆる神職ではなく、「社家」といわれる専門の神楽師によって神楽が舞われていました。また神楽は神社での奉納といった場合もありましたが、基本的に雨乞いや病気平癒といった祈願のために舞われる「祈祷神楽」でした。「社家」は明治になって神楽を舞うことを禁じられ、神楽は基本的には氏子の手に移ったのですが、その中で、島前神楽は、現在も社家が中心的な役割を果たしながら伝承されています。

島前神楽では「八重垣」などが舞われました。八重垣は、スサノヲの大蛇退治を舞うものですが、この演目は島後にはありません。また、出雲や石見の神楽と異なり、大蛇は基本的に幕から出ずに中腰のまま舞うなど、その所作にも特徴があります。それ以上に特徴的なのは調子と掛け声です。八重垣に限らず、着面の舞では、調子は3拍子と2拍子の複合的なものになります。おそらく3拍子のリズムは島根県では島前神楽のみです。この独特な調子と舞座の左右に座した楽人等から交互に繰り出される謡いと掛け声が、異常な興奮を醸し出していきます。その迫力は石見神楽の「大蛇」に匹敵するほどでした。

先に、隠岐の神楽は祈祷神楽が中心であったということに触れましたが、今回、久見神楽では、東日本大震災からの復興などを祈念するため、祈祷のための「御注連神楽」が24年ぶりに行われました。これは明け方に行われ、一連の儀式の中で、巫女が大太鼓の上にのせた御神酒徳利を榊で撫でながら神降ろしの詞を唱えます（神勧請）。その後、天蓋が大きく揺らされ、巫女舞がなされ、最後に大太鼓を中央に置き、願主は天蓋を頭に被り、全員で太鼓の回りを巡って終了します。かつては、この際に巫女が神憑りしたと伝わっています。

あまり隠岐の神楽を目にすることは少ないかとは思いますが、皆さんも来年の夏には隠岐を訪れ、神楽を見てみるというのはいかがでしょうか。

島根県教育庁文化財課　品川　知彦

「隠岐島前神楽」の一場面

「島後久見神楽」の一場面

〒690-0887
島根県松江市殿町158
島根県民会館内
島根県文化振興財団

島根文化情報誌 Catch 2012 9月号

読者アンケート＆プレゼント係　行

フリガナ
氏　名　　年齢

〒　－
住　所

電話番号　（　　）

※上記、裏面の必要事項をご記入のうえ、官製ハガキでもご応募可能です。

Stamp
お手数ですが
50円切手をお貼り下さい

POST CARD
690-0887

キャッチオリジナル
グッズを集めよう！
PRESENT
FOR READERS

読者の皆様から毎月テーマにちなんだ絵画、写真、書を募集します。
キャッチキャラクターを描いていただいてもOK!! どしどしご応募下さい。

Catch 美術館
次号のテーマ
ハロウィン
パーティー

右上のハガキに必要事項と質問の答えをご記入の上、切り取って投函ください。

「Catch美術館」、「読者'sレター」などハガキをお寄せいただいた方の中から

5名様に キャッチオリジナル エコバッグ PRESENT

応募〆切　9月10日（月）必着

［宛先］
〒690-0887 島根県松江市殿町158
島根県文化振興財団
「キャッチ９月号プレゼント」係まで

※発表は発送をもってかえさせていただきます。
※キャッチに対するご意見・ご感想等ご記入の上、ご応募下さい。たくさんのご応募お待ちしております。
※いただいた個人データは、「キャッチ」プレゼント提供のためのみに利用します。

TICKET PRESENT CATCH

チケットプレゼント

1	※6、16ページ（裏表紙）をチェック **第21回 しまね映画祭** 9月8日（土）～11月25日（日）	9月3日（月）必着	全会場共通券 5名様
2	※11ページをチェック **名曲の旅** 9月22日（土・祝）石央文化ホール	9月14日（金）必着	ペア 2組様
3	※4ページをチェック **森 麻季**（ソプラノ）**&仲道郁代**（ピアノ） **デュオ・リサイタル** 9月30日（日）プラバホール	9月21日（金）必着	ペア 2組様
4	※3ページをチェック グラントワ開館7周年記念 **島根邦楽集団7周年記念演奏会** 9月30日（日） グラントワ	9月21日（金）必着	ペア 2組様
5	※3ページをチェック ［企画展］**東京藝大美術館所蔵 日本近代美術の名品展** ―森鷗外と米原雲海を中心に― 10/6（土）～11月26日（月）石見美術館	9月21日（金）必着	ペア 2組様
6	※4ページをチェック **1966カルテット** ビートルズ・クラシックス 10月12日（金）サンレディー大田	9月21日（金）必着	ペア 2組様
7	※12ページをチェック 宝くじ **ふるさとワクワク劇場** in 川本 10月14日（日）悠邑ふるさと会館	9月21日（金）必着	ペア 2組様
8	※3ページをチェック **新日本フィルハーモニー交響楽団 ヴェルディ「レクイエム」** 10月14日（日）グラントワ	9月21日（金）必着	ペア 2組様

※いただいた個人データは「キャッチ」プレゼント提供のためのみに利用します。

a. 今月号のキャッチは面白かったですか？　面白い　普通　つまらない

b. 1番良かった記事は？　頁　の記事

c. キャッチをどこで手にしましたか？　友の会会員　・　場所

d. チケットプレゼントをご希望の方は番号をご記入下さい。　番号

e. ご意見・ご感想・メッセージなどをお聞かせ下さい。
※いただいたコメントは誌面の「Catchひろば」に掲載する場合があります。

f. 「Catch美術館」に応募される方は、下記にお描き下さい。（画用紙に描かれて郵送・メールされてもOK）写真は、郵送またはメールでお送りください。この欄をメッセージ欄にお使い頂いても構いません。制作者名は匿名でもOK!

制作者名　　作品名

作品記載欄

映画館上映スケジュール

松江SATY東宝　TEL.0852-28-2100

- BRAVE HEARTS 海猿（終了未定）
- トータル・リコール（終了未定）
- おおかみこどもの雨と雪（終了未定）
- 劇場版ポケットモンスターベストウィッシュ キュレムvs聖剣士ケルディオ 同時上映メロエッタのキラキラリサイタル（終了未定）
- ROAD TO NINJA NARUTO THE MOVIE（終了未定）
- アベンジャーズ〈3D吹替、2D字幕版〉（終了未定）
- プロメテウス〈PG-12〉〈3D吹替、2D字幕版〉（終了未定）
- るろうに剣心（終了未定）
- あなたへ（8/25～）
- 踊る大捜査線 THE FINAL（9/7～）
- バイオハザードV リトリビューション〈3D吹替版〉（9/14～）
- 天地明察（9/15～）

午前十時の映画祭

- 甘い生活（8/25～8/31）
- 山猫（9/1～9/7）
- 昼顔（9/8～9/14）
- シャレード（9/15～9/21）
- 麗しのサブリナ（9/22～9/28）

※平成24年9月1日より「松江東宝5」に改称

T・ジョイ出雲　TEL.0853-24-6000

- 放課後ミッドナイターズ（終了未定）
- ヘルタースケルター〈R15+〉（終了未定）
- マダガスカル3 3D・2D〈吹替版〉（終了未定）
- Another アナザー〈PG-12〉（終了未定）
- エイトレンジャー（終了未定）
- トータル・リコール（終了未定）
- ネイビーシールズ（終了未定）
- るろうに剣心（終了未定）
- メリダとおそろしの森（終了未定）
- 桐島、部活やめるってよ（終了未定）
- アベンジャーズ〈3D吹替、2D字幕・吹替版〉（終了未定）
- ダークナイト・ライジング〈字幕・吹替版〉（終了未定）
- 劇場版 仮面ライダーフォーゼ 特命戦隊ゴーバスターズ（終了未定）
- プロメテウス〈PG-12〉〈3D吹替、2D字幕版〉（終了未定）
- 劇場版 FAIRY TALE 鳳凰の巫女（終了未定）
- 映画 闇金ウシジマくん〈PG-12〉（終了未定）
- ひみつのアッコちゃん（9/1～）
- コロンビアーナ〈PG-12〉（9/1～）
- PIECE 記憶の欠片（9/1～）
- デンジャラス・ラン〈PG-12〉（9/7～）
- 莫逆家族 バクギャクファミーリア〈PG-12〉（9/8～）
- ハーバー・クライシス＜湾岸危機＞Black&White（9/8～）
- 夢売るふたり〈R15+〉（9/8～）
- バイオハザードV リトリビューション（9/14～）
- 白雪姫と鏡の女王（9/14～）
- 天地明察（9/15～）
- 鑞泥棒のメソッド（9/15～）

※太字は今月から公開の作品。
※映画館によって内容、期間の変更がある場合がありますので、事前にお問い合せ下さい。

日 Sunday	月 Monday	火

キャッチ編集担当　aiaiのつぶやき

キャッチの編集作業中、ふと足元に目をやるとなんと“カニさん”が歩いているではありませんか!!『なんでなんで？』『どうして職場にカニがいるの？』と一同ビックリ。8月に福光海岸であった「海神楽」から戻って来たスタッフの荷物にまぎれたのかな…とか、宍道湖から歩いて来たのかな…とか、“カニさん”の生まれ故郷が気になる今日この頃。でも、町のど真ん中のオフィスで自然の生き物とたわむれる（？！）経験なんてそうできないものですよね？島根に生まれてよかった～～！!(笑)

2
- ♪ 渡邊志津子・三浦芳男（プラバホール）
- ♪ グラントワ弦楽合奏団ミニコンサート（浜田市世界こども美術館）
- 石見の夜神楽定期公演（グラントワ、9・16・23・30日も）
- 異伝ヤマタノオロチ（チェリヴァホール）

3
「月夜の影ふみ鬼ごっこ」和音さんの作品

4
- 鎌塚氏

9
- ♪ おいでませコンサート やまぼうし五周年（ビッグハート出雲）
- ♪ なかうみ交響楽団（島根県民会館）

10
「うさぎさんのお月見」なぁちゃんの作品

11

16
- 斐伊川夕刻かがり火舞（さくらおろち湖）
- 一枚のハガキ（石央地域地場産業振興センター）

17 敬老の日
- ♪ LMSアンサンブルメンバーによるスペシャルコンサート（ラメール）
- ♪ 敬老の日チャリティー 演歌・舞踊夢の共演（グラントワ）
- が～まるちょば（島根県民会館）

18

23
- ♪ 益田東高等学校吹奏楽部（グラントワ）
- 山陰地区フラフェスティバル（島根県民会館）

24
「月の中の仲間」めいドン☆さんの作品

25

30
- ♪ れきはく観月会「Tsuki-Mimori」（古代出雲歴史博物館）P.5
- ♪ クミコ コンサート（あすてらす）
- ♪ 島根邦楽集団結成7周年記念演奏会（グラントワ）P.3
- ♪ 森 麻季&仲道郁代（プラバホール）P.4
- ぬいぐるみ人形劇「ピノキオ」（島根県民会館）
- のぞいてみよう！能楽空間@順光寺（順光寺本堂）
- 薔薇は生きてる（隠岐島文化会館）

♪ コンサート　演劇・舞踊　映　画

※展示、その他の情報は12～15ページをご覧下さい。

読者のみ

“Catchひろば”では、
読者のみなさまからお寄せいただいたハガキ、メールの中から、メッセージを掲載します。最近ご覧になったコンサートや映画、演劇の感想や、キャッチのキャラクターのことなど、90文字以内でお寄せください。

読者のみなさんの声を届けたい・・・

“Catch美術館”では、読者の皆様から毎月テーマにちなんだ絵画、写真、書を募集します。キャッチのキャラクターを描いていただいてもOK!!
写真、書道の作品も大歓迎です。
※詳しくは左:8ページのハガキをご覧下さい。
※応募作品は、返却できません。あらかじめご了承ください。

Catch美術館:次号(10月号)の募集テーマは、『ハロウィン パーティー』です。

ジャック・オ・ランタン(オレンジ色のかぼちゃ)や、楽しい仮装パーティーの様子など、あなたの描いた作品で、10月のカレンダーを彩ってみませんか?

Tuesday	水 Wednesday	木 Thursday	金 Friday	土 Saturday
の短い映画解説を読む 思わずその世界へ入り込 しまいます。少しだけ夢を ような、旅をしたような気持 なる自分はかなりの妄想 ！ (益田市 J·Mさん)	「神話博しまね」へ行って来ました。映像館はアイディアが素晴らしいと思いました！もう一度観に行けたらいいなぁ。(松江市 K·Kさん)	8月号のが～まるちょばの「インタビュー【前編】」が素敵でした！色んな人たちが一つのショーを観て“一緒に笑える”“一緒に気持ちを一つにして”“一緒に楽しめる”という言葉にグッときました。(出雲市 N·Hさん)	昔、演劇部で裏方をやっていた私。「裏方さんのお仕事」P.4-5をチェックを興味深く読んでいます。(益田市 Y·Yさん)	**1** ♪SEKAI NO OWARI(島根県民会館) ♪雲南JAZZフェスティバル (加茂中央公園 野球場) ●「佐陀神能」公演(佐太神社) ●バンク·バン·レッスン ～Bank Bang! Lesson～ (スティックビル、2日も)
氏、すくい上げる (島根県民会館)	**5** 「今も昔も」ばーばさんの作品 	**6** 「月は私の手の中に」chaさんの作品 	**7** ♪千昌夫·新沼謙治 (石央文化ホール／グラントワ)	**8** ♪千昌夫·新沼謙治(島根県民会館) ♪出雲ドーム2000人の吹奏楽(出雲ドーム) ♪山陰中央新報文化センター益田教室 記念講演会·記念発表会 等(グラントワ)
	12 匿名さんの作品 	**13**	**14** 「いい酒ですね」月花さんの作品 	**15** 「うさぎとだんご」だんごよくばりさんの作品
	19 ♪島根県高等学校 音楽コンクール(グラントワ)	**20** ●カミサマの恋 (島根県民会館、21日も)	**21** ♪X[iksa](イクサ)ライブ (スティックビル) ♪0歳から入れるコンサート (プラバホール)	**22** 秋分の日 ♪NHK交響楽団メンバーと日本のトップアーティスト「名曲の旅」コンサート (石央文化ホール) P.11
キャッチ10月号 発行予定日	**26** 「ウーとプーのお月見」れおぱんさんの作品 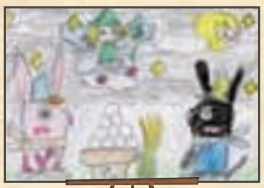	**27** ●秋季室町文化フェスティバル 能楽の祭典 益田蝋燭能「鉄輪」 (グラントワ) P.3	**28** 匿名さんの作品 	**29** ♪めざましクラシックスin松江(島根県民会館) ♪地球のステージ(島根県民会館) ♪青山恵子(プラバホール) ♪エクラ アンサンブルコンサート (手錢記念館)

GAMARJOBAT
が～まるちょば

とれたてインタビュー in 島根

インタビュー：後編

「That's が～まるSHOW」の公演やライブパフォーマンスの魅力について語った【前編※8月号掲載】に続いて、【後編】ではお二人の素顔に迫ります！
※バックナンバーＰＤＦ版：http://www.shimane-catchnavi.jp/magazine/

That's が～まるSHOW！

9/17（月・祝）島根県民会館 大ホール
開場13:30／開演14:00　問 チケットコーナー ℡0852-22-5556
料金 全席指定4,500円 ※4歳未満入場不可
親子でお得な ファミリーチケット：3～4名様用 もあるよ！
（お子様の対象年齢等に制限があります。詳細はお問い合わせください）

好評発売中

“１＋１は、３にも４にもなっていく”

――結成のきっかけに「運命的な出会い」とありますが、お二人の性格は似ているんですか？

ケッチ！（赤いモヒカン／以下K）：全然違います！
HIRO-PON（黄色いモヒカン／以下H）：ぜんっぜん、違います(笑)。「真逆」です。

K まぁ。二人だけしかいないから「逆」といえるかもしれないです。
これが10人いたら似てる方というかな。だから結成したというのがあるのかもしれません。

H 作品をつくっていて面白いと思うものの価値観、とらえ方は似ているんです。でも、性格は違うんです。

K 作品づくりのうえとかでは重なり合う部分もたくさんあります。

H 僕にはできないものを彼（ケッチ!）は持ってるし、彼にないものは僕が持ってる。お互い補い合っているっていうのは絶対あります。

K だから、１＋１は、３にも４にもなっていく。

――舞台に出るときは役割ってある？

H あんまり決めてるわけではないです。もちろん台本があって段取りを決めてるものは、役割を最初から決めていますが。「が～まるショー」みたいにアドリブで何かしようって時は、お互いを笑わせようと思うし。勝手に暴走するし。お互いが(笑)。

K 勝手に暴走したときにわりと止めるのは、僕の方。

H やりすぎちゃうのが、僕の方(笑)

K だから、その辺も面白いですよね。石橋を叩いて叩いて叩き壊しちゃうのがHIRO-PONで、

H 壊れた石橋を叩かずに渡って行っちゃうのが…

K 僕なんですけど。舞台上で暴走しだしちゃうと止まらないのはHIRO-PON。ちょっと一見矛盾してるようにみえますけれど。スイッチが入ると変わる…「逆」になるのかもしれないですね。

H 勢いつけちゃうんですよ、僕。『限界を知りたい』みたいなところがあるのでやりすぎちゃうんですよね。で、限界超えちゃう。だからよく体を壊します（笑）。

――海外の権威あるフェスティバルでも受賞歴が多く、世界中からのオファーが後を絶たないお二人。海外公演は最近ではどちらへ行かれましたか？

K こないだモロッコから南アフリカへ、アフリカ縦断のようなツアーをしてきました。長期で海外へ行くのは久しぶりだったんですけど、昔の感覚とか色々なことを思い出しました。僕は海外のパフォーマーたちと喋りながら情報収集するのが好きで得意なんだなと。そこから新しい知識も得られるし、純粋にフェスティバルに長い間参加していると、僕らもすごい勉強になります。そういう所で、「もっとアップデートしたら笑いがとれるんじゃないか」とか「もっと新しいアイディアがわくんじゃないか」、「新しいコネクション（＝関係・つながり）もできるんじゃないか」とか、そういうことを感じました。

――目指しているゴールや、最大の目標は？

H 僕は、基本的にゴールってないですよ！だって一つクリアすると次のゴールが出てきますし。それをクリアと呼べるかどうかもわからないですけれどゴールはないですね。

K 自分を磨いていきたいっていうのはありますよね。仕事を通して、出会う人を通して自分が磨かれていくっていうのがまたショーにも反映されるし、自分の生活にも反映されるかなぁと思うんです。

――ツアー中、公演以外で楽しみにしていることはありますか？

K その土地ならではのもの、お酒とか食べ物とかが楽しみです。今日も本当は「しじみ汁」や「温泉」を楽しんでゆっくり一泊したいくらい(笑)。
以前、島根のお酒ですごく美味しかった地酒があって。是非チャンスがあったら買いたいです。

H 純粋に舞台に立てることが楽しみです。それ以外には、ツアーしながら他のことを考える時間があるということ。家にいるとテレビ観ちゃったりとか…(笑)、そういう誘惑がないので時間ができます。規制が厳しくなるので、やるべきことがはっきり見えてくる。それを楽しみにできればなぁ、と思います。

――では最後に読者のみなさまへ、公演へのお誘いの言葉を！

H 「言葉を使わないパフォーマンス」なので、やっぱり言葉（文字）だけでは伝えきれないのが、僕らのパフォーマンスです。観に来れば発見することが絶対あると思います。テレビを見るだけでは得られないことが生のライブでは感じられるはずです。「百聞は一見に如かず」で、是非足を運んで観に来てください！

K 今のうちですよ～(笑)!!

Text：A Nakagawa
Photo：H Fukuma

※誌面の都合上一部編集しています

【が～まるちょば：PROFILE】
バントマイムのソリストとして活躍していた ケッチ！（赤いモヒカン）と、HIRO-PON（黄色いモヒカン）が運命的な出会いを果たし、1999年に結成したサイレントコメディー・デュオ。言葉や文化を超えたパフォーマンスで高く評価され、世界中から数多くのオファーが後を絶たず、海外公演と国内公演の両立を果たしている。Newsweek日本版「世界が尊敬する日本人100」にも選出されている。

古書店主のまちおこし
お宝を発見したら

尾野寛明（おの・ひろあき）
1982年生まれ　埼玉県出身
島根県川本町有限会社エコカレッジ（紙屋古書店）　代表取締役
NPO法人てごねっと石見　副理事長

アメリカ・オハイオ州で住宅の屋根裏から約100年前の野球カード37枚が見つかり、4,400万円の高値で落札されたようである。当時は数百円のカードが、未開封で忘れ去られているうちに、驚く金額になって孫の手に渡ったという心温まる話である。

100年前の古民家など大量に残っている島根県、数千万円はなくとも、数十万円ならば狙える可能性は高い。もしそんな物件をお持ちだったら、ぜひ宝探しをされてみることをお薦めする。

身の回りで古い資料や出版物らしきものを発見したら、まずは整理整頓を。「素人は触らずにすぐ連絡を」という意見もあるが、自分や親族の所有物なのだからまず自分で触るべきものと私は思っている。しかも乱雑な状態では、専門家も鑑定しづらい。素人でも時代とジャンルくらいは判断できるはずである。江戸時代の出納帳、明治時代の絵画、昭和初期の古新聞、など。鑑定しやすければ、いい値段が付く可能性も高い。できるだけ整理をしてみよう。

整理がついたら、まずは自分で楽しむ。何をそんな悠長な、と思われるかもしれないが、これが意外と大事な作業だと私は考えている。価値ある資料というものは、眺めているだけで楽しいことも多いのだ。「いいな」と思えるものは強気で交渉してみると、値段が上がったりするものである。

自分で楽しんだら、知り合いにも自慢してみる。意外とみんな言いふらしてくれるもので、地元の資料収集家などから売却の打診が来ることも。また古新聞などは、例えば1945年以前の中国新聞は、原爆で資料室が消失してしまい一部紛失したままの号がある。自慢しているうちに、こうした情報が次々と入ってくるようになる。

人が見に来るのが楽しいので、売却をやめて飾っておくことにしたという人がいる。これなどまさに大正解。手元で保存しておけばもっと価値が上がる可能性もあるのだから。資料を展示品として活用してカフェを始めたらうまくいった、なんて話もある。

こうしたものは重かったりホコリっぽかったりすることも多く、なるべく業者任せで短時間のうちに済ませてしまいたくなる。それでも、少しの手間と工夫さえあれば、思わぬ価値を生み出すことができるのだ。

コンサート

★印は島根県民会館 チケットコーナー（℡0852-22-5556）で
☆印はグラントワ（℡0856-31-1860）で
チケットをお求めいただけます。
※料金は税込み金額（非課税含む）
※上記2店舗はチケットぴあ取扱店舗です

内容は2012年 8/1 現在のものです。
多少の変更がある場合があります。

月	日		催物名	会場	料金／開演時間	問い合わせ先	電話番号
9	1(土)		SEKAI NO OWARI HALL TOUR 2012「Entertainment」	島根県民会館	SOLD OUT ／18:00	夢番地	086-231-3531
	1(土)	★	雲南 JAZZ フェスティバル	加茂中央公園野球場	〈前売〉一般1,000 〈当日〉一般1,500、中高生500、小学生以下無料／14:30	雲南市商工会	0854-42-1025
	2(日)	★	渡邊志津子・三浦芳男デュオリサイタル	プラバホール	1,000 ／14:00	渡邊志津子・三浦芳男デュオリサイタル実行委員会	0854-22-1234
	2(日)		グラントワ弦楽合奏団ミニコンサート	浜田市世界こども美術館	無料／14:00	グラントワ弦楽合奏団 代表 林	0855-26-1541
	7(金)		千昌夫・新沼謙治チャリティーショー	石央文化ホール	〈S席〉5,500〈A席〉2,500〈B席〉1,500 ／12:00	グッドラック・プロモーション	0120-30-8181
	7(金)	☆	千昌夫・新沼謙治チャリティーショー	グラントワ	〈S席〉5,500〈A席〉2,500〈B席〉1,500 ／15:30	グッドラック・プロモーション	0120-30-8181
	8(土)	★	千昌夫・新沼謙治チャリティーショー	島根県民会館	〈S席〉5,500〈A席〉2,500〈B席〉1,500 ／13:00・17:00	グッドラック・プロモーション	0120-30-8181
	8(土)	★	出雲ドーム2000人の吹奏楽	出雲ドーム	〈前売〉一般2,000、小中高生1,000 〈当日〉一般2,200、小中高生1,200 ／17:30	「出雲ドーム2000人の吹奏楽」実行委員会事務局	0853-21-6514
	8(土)		山陰中央新報文化センター益田教室開講30周年記念事業	グラントワ	一般500、中学生以下無料／ 〈記念講演会〉13:30[終了後：記念発表会]	山陰中央新報文化センター益田教室	0856-22-7490
	9(日)		おいでませコンサート やまぼうし五周年	ビッグハート出雲	無料／14:00	やまぼうし	0853-62-3539
	9(日)	★	なかうみ交響楽団第9回演奏会	島根県民会館	〈前売〉一般1,500、高校生以下1,000 〈当日〉一般2,000、高校生以下1,200 ／14:00	なかうみ交響楽団	080-2772-4517
	17(月)		LMSアンサンブルメンバーによるスペシャルコンサート Vol.1室内楽の午後～名曲の花束～	ラメール	〈前売〉一般1,500、高校生以下800、シニア1,300 〈当日〉一般1,700、高校生以下1,000、シニア1,500 ／15:00	雲南市加茂文化ホール ラメール	0854-49-8500
	17(月)	☆	敬老の日チャリティー 演歌・舞踊夢の共演	グラントワ	指定席3,000、自由席2,000 ／12:00	福井	0856-23-1295
	19(水)		第51回 島根県高等学校音楽コンクール	グラントワ	無料／10:00	島根県高等学校文化連盟音楽専門部事務局	0855-27-0064
	21(金)	★	X［iksa］(イクサ)ライブ vol.9 ゲスト：六子	スティックビル（松江市市民活動センター）	〈前売〉一般1,500、高校生以下1,000 〈当日〉一般2,000、高校生以下1,200 ／19:00	山陰芸術音楽振興会	0852-26-1514
	21(金)	★	0歳から入れるコンサート ～オルガン deリラックス	プラバホール	大人300、子供無料／10:30・15:00	松江市総合文化センター プラバホール	0852-27-6000
	22(土)	☆	NHK交響楽団メンバーと日本のトップアーティスト「名曲の旅」コンサート	石央文化ホール	〈前売〉一般1,500、大学生以下500 〈当日〉一般2,000、大学生以下1,000 ／14:00	石央文化ホール	0855-22-2100
	23(日)		益田東高等学校吹奏楽部 第12回定期演奏会	グラントワ	〈前売〉500〈当日〉600、中学生以下無料／13:30	益田東高等学校	0856-23-3435
	29(土)	★	めざましクラシックス in 松江（スペシャルゲスト：稲垣潤一）	島根県民会館	SS席4,800、S席4,300、A席3,800 ／14:30	山陰中央テレビ	0852-23-3434
	29(土)	★	地球のステージ（災害特別編）	島根県民会館	大人1,000、学生500、18歳未満無料［要整理券］／18:30	東日本大震災 松江・島根支援協議会	0852-23-0255
	29(土)	★	メゾソプラノ 青山恵子　日本の詩コンサート 雪女 小泉八雲の世界	プラバホール	一般3,000、大学生以下1,500 ／16:00	青山音楽事務所	03-5771-2371
	29(土)	★	第10回エクラ アンサンブルコンサート	手錢記念館	〈前売〉一般1,700、小中高生1,000 〈当日〉一般2,000、小中高生1,200 ／16:30	アンサンブル・エクラ	0852-24-8738
	30(日)		遊佐未森 お月見コンサート れきはく観月会「Tsuki-Mimori」	古代出雲歴史博物館	無料／18:30	島根県立古代出雲歴史博物館	0853-53-8600
	30(日)	★	クミコ コンサート（新日本婦人の会創立50周年記念 つながるフェスタ）	あすてらす（大田市大田町）	〈前売〉2,000〈当日〉2,500 ／〈クミココンサート〉14:00 ※〈つながるフェスタ〉9:30 ～15:30まで開催	新日本婦人の会 島根県本部	0852-22-0778
	30(日)	☆	グラントワ開館7周年記念 島根邦楽集団結成7周年記念演奏会	グラントワ	一般500、友の会会員400、4歳～大学生無料［要整理券］／13:30	島根県芸術文化センター「グラントワ」	0856-31-1860
	30(日)	★	森 麻季（ソプラノ）＆仲道郁代（ピアノ）デュオ・リサイタル	プラバホール	〈S席〉一般5,000、学生2,500〈A席〉一般4,500、学生2,200〈B席〉一般4,000、学生2,000〈C席〉一般2,000、学生1,000 ／14:00	松江市総合文化センター プラバホール	0852-27-6000
10	2(火)	★	鼓童 ワン・アース・ツアー2012 ～伝説	島根県民会館	S席4,500、A席4,000、学生券（小中高大生）2,000［座席当日指定］／18:30	島根県民会館 チケットコーナー	0852-22-5556
	7(日)	★	宝くじ文化公演「熱帯 JAZZ楽団」コンサート	チェリヴァホール	〈前売〉一般2,000、高校生以下1,000 〈当日〉一般2,500、高校生以下1,500 ／18:00	チェリヴァホール	0854-42-1155
	8(月)	☆	宝くじ文化公演「熱帯 JAZZ楽団」コンサート	江津市総合市民センター	〈前売〉一般2,000、高校生以下1,000 〈当日〉一般2,500、高校生以下1,500 ／16:00	江津市総合市民センター	0855-52-2155
	10(水)	★	由紀さおり＆ピンク・マルティーニ ジャパンツアー2012	島根県民会館	S席8,400、A席7,900 ／18:30	島根県民会館 チケットコーナー	0852-22-5556
	12(金)		加藤登紀子 オーガニック・コンサート in しまね	島根県民会館	5,000 ／18:30	加藤登紀子オーガニック・コンサート in しまね実行委員会	0852-21-8049
	12(金)	★☆	1966カルテット	サンレディー大田	〈前売〉一般2,500、高校生以下1,000 〈当日〉一般2,800、高校生以下1,300 ／19:00	大田市民会館	0854-82-0938
	13(土)	★	Welcome in Live 堀江真美（vocal・piano）	Free Space Miz（松江市伊勢宮町）	3,000［1ドリンク付］／19:00	まんまる企画（夜間）	090-8710-6755
	14(日)	★☆	新日本フィルハーモニー交響楽団 ヴェルディ作曲「レクイエム」	グラントワ	S席5,000、A席4,500、B席（自由）2,500、学生券（小中高大生）1,500［座席当日指定］※友の会会員は各300円引き／18:30	島根県芸術文化センター「グラントワ」	0856-31-1860

pick up! コンサート

三井住友海上文化財団派遣コンサート

名曲の旅 NHK交響楽団メンバーと日本のトップアーティスト

クラシック演奏会・初心者の方も心配ご無用！
おもしろ解説付きのコンサート♪

世界各国の名曲を、トップアーティストたちによる演奏でお楽しみください。

9/22(土・祝) 石央文化ホール（浜田市黒川町）

【時間】開場13:30／開演14:00
【料金】全席指定　〈前売〉一般1,500円、大学生以下500円
※〈当日〉は各500円UP　※未就学児入場不可
※〈公財〉三井住友海上文化財団の助成により低料金に設定しています
問 石央文化ホール　℡0855-22-2100

チケプレ ペア2組様

《プログラム》
◆宮城道雄：春の海　◆ドヴォルザーク：ユモレスク
◆ドップラー：ハンガリー田園幻想曲
◆ショパン：幻想即興曲
◆ドニゼッティ：歌劇「愛の妙薬」より“人知れぬ涙”
◆マスネ：タイスの瞑想曲　◆ハチャトゥリアン：剣の舞
◆ディ・カプア：オ・ソレ・ミオ　ほか
※曲目・曲順等は変更になる場合がございます。あらかじめご了承ください。

《出演》
永峰高志（ヴァイオリン）、菅原 潤（フルート／ピッコロ）
五郎部俊朗（テノール）、三木香代（ピアノ）

10	20(土)		島根県警察音楽隊第13回定期演奏会	島根県民会館	無料[要整理券]／13:30	島根県警察本部	0852-26-0110
	22(月)		ザ・トランペットコンサート益田公演	グラントワ	一般2,500、高校生以下1,500 ／19:00	ザ・トランペット コンサート実行委員会	090-1684-2035
	26(金)	☆	アンジェラ・アキ Concert Tour 2012—2013 BLUE	グラントワ	指定6,900、立見6,400[指定席完売後40席限定] ※友の会会員：指定6,500、立見6,000 ／18:30	島根県芸術文化センター「グラントワ」	0856-31-1860
11	4(日)	★	DYNAMIC 賢者の音 Vol.6	ラメール	〈1階席〉一般2,000、学生1,000 〈2階席〉一般1,500、学生500、ペア券3,600[前売のみ]／14:00	DYNAMIC賢者の音制作実行委員会(ラメール内)	0854-49-8500
	17(土)		六子リサイタル ～結～	島根県民会館	〈前売〉3,000〈当日〉3,500 ／18:30	ミュージア	0852-24-9987
	19(月)		上原ひろみ「MOVE」JAPAN TOUR 2012	島根県民会館	6,900 ／18:30	島根県民会館 チケットコーナー	0852-22-5556
	22(木)		ポルノグラフィティ12th ライヴサーキット “PANORAMA × 42”	島根県民会館	〈前売〉指定・立見7,000〈当日〉指定・立見7,500 ／18:30	キャンディー・プロモーション	086-221-8151
	25(日)	★	世良 譲メモリアル 熱田修二ビッグ・スイング・コンサート	出雲市民会館	〈前売〉4,000〈当日〉5,000 ／18:30	アツタ楽器	0853-22-7322
12	4(火)	★	倍賞千恵子コンサート 小六禮次郎(ピアノ)	島根県民会館	A席5,500、B席4,800 ／18:30	MIN-ON中国	082-567-0585

演劇・舞踊

月	日		催物名	会場	料金／開演時間	問い合わせ先	電話番号
9	開催中～9/9(日)		石見の夜神楽毎日公演 浜田会場	石央文化ホール	一般500、10名以上の団体400、中学生以下無料／20:00	石央文化ホール	0855-22-2100
	定期開催	★	ユネスコ無形文化遺産「佐陀神能」公演	佐太神社(松江市鹿島町)	一般1,200、中学生以下無料[要予約、定員100名]／20:00 ／9/1、10/6、11/3	松江観光協会	0852-27-5843
	定期開催	☆	石見の夜神楽定期公演	グラントワ	高校生以上500、中学生以下無料／19:00 ／9/2、9、16、23、30、10/21、28、11/4、11、25	島根県芸術文化センター「グラントワ」	0856-31-1860
	1(土)・2(日)	★	バンク・バン・レッスン ～ Bank Bang! Lesson ～	スティックビル(松江市民活動センター)	〈前売〉一般1,800、高校生以下500 〈当日〉一般2,000、高校生以下700 ／〈1日〉14:00・19:00〈2日〉13:30	劇団Yプロジェクト	050-1572-5733
	2(日)	★	異伝ヤマタノオロチ 再演	チェリヴァホール	〈前売〉一般2,000、高校生以下1,000 〈当日〉一般2,500、高校生以下1,500 ／18:30	チェリヴァホール	0854-42-1155
	4(火)	★	演劇「鎌塚氏、すくい上げる」	島根県民会館	追加指定席5,500 ／19:00	島根県民会館 チケットコーナー	0852-22-5556
	16(日)	★	斐伊川夕刻かがり火舞	さくらおろち湖(木次町平田)	〈前売〉700〈当日〉1,000、中学生以下無料／17:30 ※雨天の場合：17日に延期	斐伊川夕刻かがり火舞実行委員会事務局	0854-75-0312
	17(月)	★	が～まるちょば「That's が～まる SHOW ！」	島根県民会館	4,500、〈ファミリーチケット3名用〉10,000、〈ファミリーチケット4名用〉13,000 ／14:00※詳細はお問い合わせください	島根県民会館 チケットコーナー	0852-22-5556
	20(木)・21(金)		松江市民劇場—劇団民藝「カミサマの恋」	島根県民会館	会員制[当日入会可、入会金2,300、月会費2,300]／(20日)18:30・(21日)13:30	松江市民劇場	0852-26-3094
	23(日)		第3回山陰地区フラフェスティバル	島根県民会館	〈前売〉1,500〈当日〉1,700 ／10:30	中四国ハワイアン協会	089-998-8780
	27(木)	☆	能楽の祭典 益田蝋燭能「鉄輪」	グラントワ	SS指定席10,000、S指定席8,000、自由席3,000 ／18:00	能楽の祭典実行委員会	0856-22-2216
	30(日)	★	劇団カッパ座松江会場 ぬいぐるみ人形劇「ピノキオ」	島根県民会館	〈前売〉中学生以上1,500、3歳～小学6年生1,000 〈当日〉中学生以上2,000、3歳～小学6年生1,500 ／14:00	しまねカッパ友の会	090-6402-4119
	30(日)	★	のぞいてみよう！能楽空間@順光寺	順光寺本堂(松江市石橋町)	第1部〈子どもの為の能楽体験教室〉無料[要申込・先着30名]／14:30 第2部〈演能『羽衣』＋楽器の体験〉3,000[200席]／17:30	松江観信会	090-8218-0280
	30(日)		音楽朗読劇(ミュージカル)「薔薇は生きてる」歌・朗読 島田歌穂	隠岐島文化会館	〈前売〉指定席2,500、自由席2,000 〈当日〉指定席3,000、自由席2,500 ／19:00	隠岐島文化会館	08512-2-0237
10	6(土)	☆	舞太鼓あすか組 咆哮する大地 ～命の四季～	グラントワ	A席4,500、B席3,800 ／19:00	MIN-ON中国	082-567-0585
	14(日)		宝くじ ふるさとワクワク劇場 in 川本 出演：笑福亭仁鶴ほか	悠邑ふるさと会館	〈前売〉2,000〈当日〉2,500 ／14:00	悠邑ふるさと会館	0855-72-0001
	14(日)		重要無形文化財「組踊」特別観賞会	江津市総合市民センター	無料[要整理券]／14:00	江津市総合市民センター	0855-52-2155
	14(日)・28(日) 11/4(日)・25(日)		森鷗外生誕150年記念「安寿と厨子王」	しいの実シアター	(前売)19歳以上2,500、18歳以下800(当日)19歳以上2,800、18歳以下1,000、グループ割(19歳以上3枚以上申込の場合)2,000／(10/14)14:30(10/28)11:00・14:30(11/4)11:00(11/25)11:00・14:30	しいの実シアター	0852-54-2400
	21(日)	★	ミュージカル「黄泉比良坂」	島根県民会館	〈前売〉大人1,000、高校生以下500 〈当日〉大人1,200、高校生以下600 ／18:00	東出雲町ふるさと発見実行委員会事務局	0852-52-5771
11	13(火)	★	舞台「大奥 第一章」	島根県民会館	S席10,000、A席9,000、B席8,000 ／13:30・18:30	島根県民会館 チケットコーナー	0852-22-5556
	18(日)		益田糸操り人形特別公演	グラントワ	無料／10:00	島根県芸術文化センター「グラントワ」	0856-31-1860

展示

月	日		催物名	会場	料金／開催時間／休館日	問い合わせ先	電話番号
	開催中～9/9(日)		四季の茶道具「稲穂揺れる」	田部美術館	大人600、大高生400、中学生以下無料／9:00 ～17:00 ／月曜日	田部美術館	0852-26-2211
	開催中～9/12(水)		安野光雅美術館開館11周年記念夏期展	安野光雅美術館	一般800、中高生400、小学生250 ／9:00 ～17:00	安野光雅美術館	0856-72-4155
	開催中～9/17(月)	★☆	【企画展】島根民藝協会設立80周年記念「民藝 — MINGEI」 —手仕事の美—	島根県立美術館	〈前売〉一般900〈当日〉一般1,000、大学生600、高校生以下無料／10:00 ～日没後30分／火曜日	島根県立美術館	0852-55-4700

pick up! 演劇・舞踊

あなたに夢を。宝くじ 街に元気を。

クーちゃん

吉本所属の芸人さんたちと地元出演者の共演もあるよ♪

宝くじ ふるさとワクワク劇場 in 川本

プログラム

【第1部】お笑いオンステージ
《出　演》笑福亭仁鶴／オール阪神・巨人／大木こだま・ひびき／まちゃまちゃ

【第2部】トーク「ふるさとわが町、あのひと、このひと」
漫才コンビ・ルート33が川本町の有名人をご紹介します！

【第3部】ほのぼのコメディ劇場
《出　演》チャーリー浜・吉本新喜劇メンバー＆川本町のみなさん
吉本新喜劇の舞台に川本町のみなさんが登場！

出演希望者募集中：9/14締切→公開オーディション：9/30

チケプレ ペア2組様

10/14(日)
【時間】開場13:30／開演14:00
【料金】全席指定〈前売〉2,000円〈当日〉2,500円
※宝くじの助成により特別料金になっています

公開収録

NHK FMラジオ「ベストオブクラシック」
BSプレミアム全国放送「クラシック倶楽部」

一流の音楽家たちが極上のハーモニーを奏でます
音楽の町・川本町から全国の音楽ファンへ発信

10/20(土)
【時間】開場14:30／開演15:00
【料金】入場無料 ※未就学児入場不可
[※要整理券・要事前申込9/27必着]

応募方法等、詳細はお問い合わせください

悠邑ふるさと会館(川本町)
㊐ 悠邑ふるさと会館　TEL0855-72-0001

開催中 ～9/23(日)		【企画展】 土器から陶器へ～民芸の源流に迫る～	八雲立つ 風土記の丘	一般300、大学生200、高校生以下無料／9:00 ～17:00	島根県立 八雲立つ風土記の丘	0852-23-2485
開催中 ～9/23(日)		【夏の企画展】宇宙旅行は夢じゃない	サヒメル	大人700、高校生以下無料／9:30 ～17:00 ／9/4、11、18	島根県立三瓶自然館 サヒメル	0854-86-0500
開催中 ～9/23(日)		夢現代∞美術展 （むげんだいびじゅつてん）	浜田市 世界こども美術館	一般500、大高生300、小中生200 ／9:30 ～17:00 ／ 9/3、10、18	浜田市世界こども美術館	0855-23-8451
開催中 ～9/24(月)		【特別展】「よみがえるな！」 ―国富中村古墳のお葬式―	出雲弥生の森 博物館	大人500、高校生以下無料／9:00 ～17:00 ／ 火曜日（祝日の場合は翌日）	出雲弥生の森博物館	0853-25-1841
開催中 ～9/24(月)	★	【企画展】マンチェスター大学ウィットワース美術館所蔵　巨匠たちの英国水彩画展	石見美術館	〈前売〉900〈当日〉一般1,000、大学生600、高校生以下無料／ 10:00 ～18:30 ／火曜日	島根県芸術文化センター 「グラントワ」	0856-31-1860
開催中 ～9/30(日)		一期一会のしつらえ掛軸・屏風傑作展 後期	今岡美術館	一般600、シニア（65歳以上）500、中学生以下無料／ 9:00 ～17:00 ／月曜日（祝日の場合は翌日）	今岡美術館	0853-25-2239
開催中 ～9/30(日)		【企画展】遥かなる大地 ―心で描いた風景― 石本正新作展 ―京への想い―	石正美術館	一般600、大高生300、小中生200 ／9:00 ～17:00 ／ 月曜日（祝日の場合は翌日）	石正美術館	0855-32-4388
開催中 ～9/30(日)		【企画展】なつかしの時 ～笠原可雄の色と世界～	雪舟の郷記念館	一般300、小中高生100 ／9:00 ～17:00 ／火曜日	益田市立雪舟の郷記念館	0856-24-0500
開催中 ～10/1(月)		【コレクション展】わんこ・にゃんこ	石見美術館	一般300、大学生200、小中高生無料／10:00 ～18:30 ／ 火曜日	島根県芸術文化センター 「グラントワ」	0856-31-1860
開催中 ～10/8(月)		【写真展】八雲立つ出雲～植田正治・上田正昭が歩いた神々のふるさと～	古代出雲 歴史博物館	一般600、大学生400、小中高生無料［常設展チケット］／ 9:00 ～18:00 ／9/18	島根県立 古代出雲歴史博物館	0853-53-8600
開催中 ～10/29(月)		【コレクション展】《工芸》島根のやきもの	島根県立美術館	一般300、大学生200、高校生以下無料／〈9月〉10:00 ～日没後30分〈10月〉10:00 ～18:30 ／火曜日	島根県立美術館	0852-55-4700
開催中 ～10/31(水)		【企画展】天体写真展	出雲科学館	無料／10:00 ～18:00 ／9/18、10/15	出雲科学館	0853-25-1500
開催中 ～12/24(月)		備前焼　桃山から現代へ― ～金重陶陽・安倍安人～	加納美術館	一般1,000、学生500［高校生以上］、中学生以下無料／ 10:00 ～16:30	加納美術館	0854-36-0880
8/29(水) ～10/3(水)		【コレクション展】版画とポスター	石見美術館	一般300、大学生200、小中高生無料／10:00 ～18:30 ／ 火曜日	島根県芸術文化センター 「グラントワ」	0856-31-1860
9/1(土) ・2(日)		第36回こども絵画コンクール	島根県民会館	無料／10:00 ～17:00（最終日16:00まで）	住友生命相互会社 松江支社	0852-22-2257
9/5(水) ～9(日)		AAT絵と陶３人展	中電ふれあい ホール	無料／10:00 ～17:00（最終日15:00まで）	中電ふれあいホール	0852-31-8388
9/5(水) ～9(日)		マークエステル古事記1300年展	島根県民会館	無料／9:00 ～18:00（初日13:00から）	実行委員会	090-3243-7743
9/5(水) ～23(日)		長沢史郎「写心」作品展～あの日あの時～	中電ふれあい ホール	無料／9:30 ～17:00 ／月曜日	中電ふれあいホール	0852-31-8388
9/5(水) ～10/15(月)		【コレクション展】 《版画》山本容子 軽やかな線の魅力	島根県立美術館	一般300、大学生200、高校生以下無料／〈9月〉10:00 ～日没後30分〈10月〉10:00 ～18:30 ／火曜日	島根県立美術館	0852-55-4700
9/5(水) ～10/29(月)		【コレクション展】　森英恵	石見美術館	一般300、大学生200、小中高生無料／10:00 ～18:30 ／ 火曜日	島根県芸術文化センター 「グラントワ」	0856-31-1860
9/6(木) ～10(月)		第40回 松江市民美術展	島根県立美術館	無料／10:00 ～18:00（初日10:30から、最終日17:00まで）	松江市観光文化課	0852-55-5293
9/7(金) ～9(日)		山陰中央新報文化センター益田教室 開講30周年記念事業　生徒作品展	グラントワ	無料／9:00 ～17:00（最終日15:00まで）	山陰中央新報 文化センター益田教室	0856-22-7490
9/7(金) ～28(金)		世界のコレクションがやって来る 金子皓彦コレクション　寄木細工展	松江歴史館	一般500、小中生250 ／8:30 ～18:30 ／9/20	松江歴史館	0852-32-1607
9/8(土) ～10/14(日)		【企画展】雪舟焼 初代福郷徹 ー炎が描く碧と静寂ー	益田市立 歴史民俗資料館	一般200、高校生以下無料／9:00 ～17:00 ／火曜日	益田市立歴史民俗資料館	0856-23-2635
9/12(水) ～17(月)		山陰三大学合同写真展	島根県立美術館	無料／10:00 ～18:00	樋口	090-7505-4809
9/13(木) ～16(日)		ペンタックスファミリー山陰支部写真展	タウンプラザしまね （島根県市町村振興センター）	無料／9:00 ～17:00	平田	090-1689-9596
9/13(木) ～2013/1/7(月)		【コレクション展】《小企画》遠藤利克	島根県立美術館	一般300、大学生200、高校生以下無料／〈9月〉10:00 ～日没後30分〈10月～1月〉10:00 ～18:30 ／火曜日	島根県立美術館	0852-55-4700
9/14(金) ～16(日)		山陰中央新報文化センター 表装教室作品展	中電ふれあい ホール	無料／10:00 ～17:00（最終日16:00まで）	中電ふれあいホール	0852-31-8388
9/14(金) ～12/12(水)		安野光雅美術館開館11周年記念秋期展	安野光雅美術館	一般800、中高生400、小学生250 ／9:00 ～17:00	安野光雅美術館	0856-72-4155
9/15(土) ～28(金)		しまねから世界へ!! JICAボランティア活動写真展	島根県民会館	無料／9:00（初日11:00から、最終日15:00まで）／9/24	島根県 JICAデスク	0852-31-5056
9/15(土) ～10/14(日)		版画とは思えない版画展	安部榮四郎記念館 （松江市八雲町）	一般500、大高生300、小中生200、65歳以上400 ／ 9:00 ～17:00 ／火曜日	安部榮四郎記念館	0852-54-1745
9/15(土) ～11/4(日)		竹久夢二展　憧れの欧米への旅	平田本陣記念館	一般500、小中高生200 ／9:00 ～17:00 ／火曜日	平田本陣記念館	0853-62-5090
9/19(水) ～23(日)		大久保徹哉日本画展	タウンプラザしまね （島根県市町村振興センター）	無料／9:00 ～17:00	大久保	0852-82-2632
9/20(木) ～24(月)		第42回山陰独立書展	島根県立美術館	無料／10:00 ～18:00（最終日16:00まで）	河瀬	0853-63-1235
9/22(土) ・23(日)		くにびき学園 陶炎会平成24年度作品展	中電ふれあい ホール	無料／10:00 ～17:00（最終日16:00まで）	中電ふれあいホール	0852-31-8388
9/22(土) ～30(日)		平成24年度出雲市科学作品展 出雲市小中学生科学グランプリ	出雲科学館	無料／10:00 ～18:00 〈9/30：表彰式・優秀作品発表会〉14:00 ～15:30	出雲科学館	0853-25-1500
9/22(土) ～10/30(火)		徳持耕一郎「スイングする鉄の彫刻」展	和鋼博物館	一般500、高校生400、会員200、中学生以下無料／ 9:00 ～17:00 ／水曜日（祝日の場合は翌平日）	和鋼博物館	0854-23-2500
9/26(水) ～28(金)		〈能楽の祭典〉 【特別展】松田龍仁主宰 面龍展	グラントワ	無料／9:30 ～17:00	能楽実行委員会	0856-22-2216

pick up! 展示

版画とは思えない版画展

紙・版・作家が織り成す版画の世界

3年に1度開催される「高知国際版画トリエンナーレ展」。その規模、質ともに世界三大版画公募展の一つに位置付けられています。過去の大賞作品をはじめとしたおよそ50点の展示作品を安部榮四郎記念館にてご紹介します。

9/15(土)～10/14(日)　安部榮四郎記念館（松江市八雲町）

【時間】9:00～17:00　【休館日】火曜日
【料金】大人500円　大高生300円、小中生200円
問 財団法人 安部榮四郎記念館　TEL0852-54-1745

体験工房開催中！「紙樂塾（しがくじゅく）」

～出雲民芸紙を使って　手づくりの楽しさを味わおう～

『紙漉（すき）き』体験（500円～）
『団扇（うちわ）』づくり（1,050円）
『 凧（たこ） 』づくり（1,050円）他

『着せ替え明かり』づくり（3,500円～）

※前日までに要予約　※別途入館料が必要

版画展会期外：9/9まで・10/20からは、人間国宝・安部榮四郎が漉（す）いた色とりどりの美しい和紙や、紙に関する貴重な資料、交友のあった民芸作家―棟方志功、河井寛次郎、バーナード・リーチ、浜田庄司等の作品・民芸・美術工芸品などの常設展示室をお楽しみください。

	9/26(水)～30(日)		松江写真作家協会会員作品展	タウンプラザしまね(島根県市町村振興センター)	無料／9:00～17:00	奥西	0852-26-5246
	9/26(水)～30(日)		楽しい手まり展	中電ふれあいホール	無料／10:00～17:00(最終日16:00まで)	中電ふれあいホール	0852-31-8388
	9/26(水)～10/1(月)		第38回アート・ジモク展	島根県立美術館	無料／10:00～18:00(最終日17:00まで)	アート柳屋	0852-21-4558
	9/26(水)～10/1(月)		第1回 島根県アンデパンダン展	島根県立美術館	無料／10:00～18:00(最終日17:00まで)	山川	080-1939-2752
	9/26(水)～10/7(日)		～夏から秋へのとおり道～ 水彩・デッサン・油絵作品展	中電ふれあいホール	無料／9:30～17:00(最終日16:00まで)／月曜日	中電ふれあいホール	0852-31-8388
	9/29(土)～10/8(月)		第44回浜田市美術展	浜田市世界こども美術館	無料／9:30～17:00(最終日15:00まで)	浜田市世界こども美術館	0855-23-8451
	9/29(土)～11/11(日)	★☆	【企画展】生誕100年　松本竣介展	島根県立美術館	〈前売〉一般900〈当日〉一般1,000、大学生600、高校生以下無料／〈9月〉10:00～日没後30分〈10月～11月〉10:00～18:30／火曜日	島根県立美術館	0852-55-4700
	9/29(土)～11/18(日)		【絵画展】天上の美 in 島根大学旧奥谷宿舎	島根大学旧奥谷宿舎(サテライトミュージアム)	無料／10:00～17:00／土日祝日のみ開館(平日は休館)	島根大学ミュージアム	0852-32-6496
	10/6(土)～11/26(月)		【企画展】東京藝大美術館所蔵　日本近代美術の名品展―森鷗外と米原雲海を中心に―	石見美術館	一般1,000、大学生600、高校生以下無料／10:00～18:30／火曜日	島根県芸術文化センター「グラントワ」	0856-31-1860
	10/6(土)～12/24(月)		【特別展】澄川喜一 彫刻展	石見美術館	一般300、大学生200、小中高生無料／10:00～18:30／火曜日	島根県芸術文化センター「グラントワ」	0856-31-1860

映　画

月	日		催　物　名	会　場	料金／上映時間	問い合わせ先	電話番号
9	16(日)		「一枚のハガキ」上映会	石央地域地場産業振興センター	〈前売〉一般1,000、中高生800 〈当日〉一般1,200、中高生1,000／10:00・14:00・18:30	佐々木	0855-52-3224

その他

月	日		催　物　名	会　場	料金／開催時間	問い合わせ先	電話番号
9	開催中～11/11(日)	★☆	神話博しまね	神話博しまね特設会場 等	【神話映像館＋古代出雲歴史博物館セット券】〈前売〉800〈当日〉1,000、高校生以下無料【神話映像館】〈前売〉400〈当日〉500、高校生以下無料　※時間・休館日等はお問い合わせください	神々の国しまね実行委員会入場券販売管理センター	0852-22-6757 0852-22-0167
	開催中～11/11(日)		創作体験・ワークショップ	古代出雲歴史博物館	300［9/2までの毎日、9/8～11/11までの土・日・祝日に開催、定員各回20名］／〈フィギュアづくり〉10:30～12:00／〈勾玉づくり〉13:30～15:00	島根県立古代出雲歴史博物館	0853-53-8600
	1(土)		島根大学公開講座：第49回島根大学ミュージアム市民講座「中近世における石見地域の陶磁器流通」	スティックビル	無料／13:00～14:30	島根大学ミュージアム	0852-32-6496
	1(土)		古文書を読む会(入門講座)	島根県立図書館	無料／10:00～11:30	島根県立図書館	0852-22-5725
	1(土)		第58回 あなたを生かす仏教講演会	グラントワ	無料／13:30	益田市仏教会	0856-22-3430
	1(土)		親子 Coccoloキャンドルフェスタ 2012in グラントワ	グラントワ	無料／17:00	親子キャンドルフェスタ実行委員会	0856-27-0055
	1(土)・2(日)		【ホリデー創作】ジュースでグミを作ろう	浜田市世界こども美術館	100／13:00～16:00	浜田市世界こども美術館	0855-23-8451
	1(土)・2(日)		観月の演奏会・お茶会	しまね花の郷	〈前売〉月見券500〈当日〉月見券700［各日400枚］／18:00～21:00	島根県花ふれあい公園「しまね花の郷」	0853-20-1187
	1(土)・2(日) 8(土)・9(日)		【ものづくり】針金の科学 ちょっとアートな カードスタンド	出雲科学館	無料［定員各回先着18名、小学3年生以下は2名までにつき保護者1名同伴］／10:30・13:30・15:30	出雲科学館	0853-25-1500
	1(土)・10/19(金)		定期講座「古文書を読む会」	プラバホール	年間実費(テキスト代)／13:30～15:30	松江市立中央図書館	0852-27-3220
	2(日)		国保連合会健康づくり講演会 「いのちの感受性」(落合恵子氏)	島根県民会館	無料［定員当日先着500名］／14:00～15:30	島根県国民健康保険団体連合会	0852-21-2112
	2(日)		美味しい骨学	サヒメル	100［要予約、定員20組］／14:00～16:00 ※小学生以下は保護者同伴	島根県立三瓶自然館サヒメル	0854-86-0500
	2(日)		「未来の宇宙」シンポジウム	サヒメル	大人700、高校生以下無料［要予約、定員170名］／15:30～17:00	島根県立三瓶自然館サヒメル	0854-86-0500
	8(土)		お話の会	島根県立図書館	無料／13:30～14:30	島根県立図書館	0852-22-5725
	8(土)		友の会講演会「出雲を原郷とする人たち」 岡本雅享氏(福岡県立大学)	八雲立つ風土記の丘	一般300、友の会会員200［要申込、定員80名］／14:00～16:00	島根県立八雲立つ風土記の丘	0852-23-2485
	8(土)・9(日)		【ホリデー創作】カンカン水てっぽう	浜田市世界こども美術館	100／13:00～16:00	浜田市世界こども美術館	0855-23-8451
	8(土)～9(日)		ダッチオーブン・キャンプ・セミナー	北の原キャンプ場	1組2,000、ダッチオーブン持参者1,500［要予約、定員10組］ ※別途食材費が必要／8日13:30から9日10:00まで［1泊2日］	北の原キャンプ場	0854-86-0152
	8(土)・10/20(土)		定期講座「松江市史講座」	プラバホール	年間実費(テキスト代)／14:00～16:00	松江市・史料編纂室	0852-55-5378
	9(日)		重陽の宴	八雲立つ風土記の丘	無料［お蕎麦・お茶席は有料］／〈お蕎麦・お茶席〉15:30～17:30 〈松江城鉄炮隊 祝砲〉17:30〈古代の風韻コンサート〉18:00～19:00	島根県立八雲立つ風土記の丘	0852-23-2485
	11(火)		図書館成人読書会	島根県立図書館	無料／13:00～15:00	島根県立図書館	0852-22-5725
	12(水)・26(水)		親子で絵本を読む会	島根県立図書館	無料／11:00～11:30	島根県立図書館	0852-22-5725

pick up! その他

凛とした生き方で、多くの人に
勇気と元気を与えている金美齢さんの講演会

財団法人 島根県教職員互助会
平成24年度 文化講演会

テーマ「日本再生への提言」
～原点は家族の絆と家庭教育～

《講師》金 美齢(きんびれい) 氏 ※手話通訳あり

10/13(土)　島根県民会館 大ホール

【時間】開場14:00／開演14:30
【料金】入場無料［要整理券・要事前申込］
※申込受付先着順

問 財団法人 島根県教職員互助会　TEL0852-22-6616

金 美齢(きんびれい)

1934年台湾生まれ。
59年に留学生として来日。71年早稲田大学大学院文学研究科博士課程修了。ケンブリッジ大学客員研究員などを経て、88年から2000年まで柴永国際学園 JET 日本語学校長を務め、現在は理事長。
また評論家として、テレビをはじめ、新聞・雑誌など各種メディアにおいて、教育・社会・政治等の幅広い分野にわたって様々な提言を行っている。

応募方法等、詳細はホームページをご覧いただくか、お問い合わせください

月	日	催し物	会場	料金／時間	問い合わせ先	電話
9	13(木)	石陽講座Ⅳ 第11回 「人麻呂の生涯と石見」	大喜庵 (雪舟の郷記念館隣)	300、雪舟さんパスポート会員150[要申込、定員50名]／10:00 ～11:30	益田市立雪舟の郷記念館	0856-24-0500
	14(金)	出雲国風土記を読む会	島根県立図書館	無料／13:30 ～15:00	島根県立図書館	0852-22-5725
	15(土)	古文書を読む会(中世近世講座)	島根県立図書館	無料／13:30 ～15:00	島根県立図書館	0852-22-5725
	15(土)	第18回隠岐学セミナー（映画上映・対談・公演など） 講師:本橋成一氏・松本健一氏	隠岐島文化会館	無料／〈開会行事〉13:30 〈映画「ナージャの村」上映〉13:40 〈対談〉15:40 〈講演〉16:20	隠岐島文化会館	08512-2-0237
	15(土) ～17(月)	【ホリデー創作】ペットボトル飛行機	浜田市世界 こども美術館	100 ／13:00 ～16:00	浜田市世界こども美術館	0855-23-8451
	15(土) ～17(月)	第7回しまね花の郷写生大会	しまね花の郷	大人200、小中高生100 ／10:00 ～16:30	島根県花ふれあい公園 「しまね花の郷」	0853-20-1187
	15(土)~17(月) 22(土)・23(日)	【実験】食べてさわって じっけんキッチン	出雲科学館	無料［定員各回先着18名、小学2年生以下は2名までにつき保護者1名同伴 ］／10:30・13:30・15:30	出雲科学館	0853-25-1500
	16 (日)	しまね文学散歩	島根県立図書館	無料／10:00 ～12:00	島根県立図書館	0852-22-5725
	16 (日)	お父さんといっしょに絵本を読む会	島根県立図書館	無料／11:00 ～11:30	島根県立図書館	0852-22-5725
	16 (日)	【親子工作】竹の風鈴作り	サヒメル	100[要予約、定員20名(子ども)]／13:00 ～15:00	島根県立三瓶自然館 サヒメル	0854-86-0500
	20(木)	絵手紙	大喜庵 (雪舟の郷記念館隣)	500[要申込、定員30名]／13:00 ～16:00	益田市立雪舟の郷記念館	0856-24-0500
	20(木) ・10/18(木)	「古事記」アラカルト講座	島根県民会館	300[要申込]／13:30 ～15:00	島根県民会館	0852-22-5504
	22(土)	子どもおたのしみ会	島根県立図書館	無料／10:00 ～11:00	島根県立図書館	0852-22-5725
	22(土) ・23(日)	【ホリデー創作】ネバネバモンスター	浜田市世界 こども美術館	100 ／13:00 ～16:00	浜田市世界こども美術館	0855-23-8451
	23(日)	歴史を活かしたまちづくり講演会 パート14	グラントワ	無料／13:15(予定)	益田市教育委員会 文化財課	0856-31-0623
	23(日)	第46回ヘルンをたたえる 青少年スピーチコンテスト	プラバホール	無料[スピーチ参加は要事前申込]／時間未定 ※詳細はお問い合わせください	松江市観光文化課	0852-55-5517
	23(日)	【ユネスコ無形文化遺産 / 重要無形文化財 石州半紙ワークショップ】紙漉き・つけ染め・ものづくり体験	石州和紙会館	紙漉き体験はがき判(2枚)250、紙漉き体験 A3判(1枚)600、つけ染め和紙(1枚)500、料紙づくり500 ／9:30 ～16:00	石州和紙会館	0855-32-4170
	23(日)	【親子工作】ランプシェード作り	サヒメル	300[要予約、定員20名(子ども)]／13:00 ～15:00	島根県立三瓶自然館 サヒメル	0854-86-0500
	23(日)	しまね文芸フェスタ2012 「三枝昂之 講演会」「部門別交流会」	グラントワ	無料／〈三枝昂之 講演会〉10:30 〈部門別交流会〉13:00[部門により益田市立市民学習センター会場もあり]	島根県文芸協会事務局	0852-22-5877
	25(火)	平成24年度少年の主張島根県大会	島根県民会館	無料／10:30 ～15:30	島根県民会館 サービス課	0852-22-5506
	28(金)	第44回島根大学サイエンスカフェ「日本刀の強靭性の秘密―たたら製鉄でつくる日本の美―」	島根県立産業交流会館 (くにびきメッセ)	無料[要申込]／14:00 ～15:30	国立大学法人 島根大学 研究協力課	0852-32-9727
	29(土)	お話し会・影絵	松江歴史館	無料／19:00 ～20:30	松江歴史館	0852-32-1607
	29(土)・30(日) 10/6(土)~8(月)	【木工】不可能物体!? 「わっかにや」をつくろう	出雲科学館	無料[定員各回先着16名、小学3年生以下は1名につき保護者1名同伴]／10:30・13:30・15:30	出雲科学館	0853-25-1500
	29(土) ・10/20(土)	フリーセッション道場 ＜ジャズセッションしたい人、集合！＞	島根県民会館	1,000[要申込]／18:00 ～21:00	島根県民会館 文化事業課	0852-22-5502
	30(日)	中秋の名月観察会	サヒメル	大人300、小中高生無料／19:00 ～20:00	島根県立三瓶自然館 サヒメル	0854-86-0500
10	7(日)	グラントワ開館７周年記念感謝祭 きんさいデー	グラントワ	入場無料[有料コーナーあり]／10:00	島根県芸術文化センター 「グラントワ」	0856-31-1860
	13(土)	島根県教職員互助会 文化講演会 「日本再生への提言」講師:金美齢氏	島根県民会館	無料［要整理券、要事前申込 ］／14:30	財団法人 島根県教職員互助会	0852-22-6616

よみがえる はじまりの物語
JAPAN MYTH EXPO IN SHIMANE
神話博しまね
神々の国しまね 古事記1300年
開催中 ～11月11日(日)
問 神々の国しまね実行委員会
TEL0853-53-8835

今月のストーリー

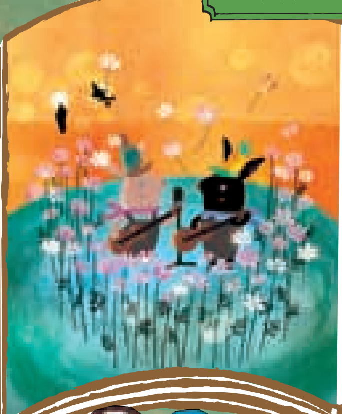

つぎにリズムがつれていったのは、
うたのくにでした。
ウーとブーはそこでシンガーになりました。
おきゃくさんはコスモスたち。
ウーとブーがうたうとコスモスたちはなんだかソワソワ、じっとしていられません。
やがて、いちりんまたいちりんと、
風にまいはじめました。
コスモスたちのひみつのダンス。
ローソクいわだけが
しずかに見まもっていました。
—— つづく。

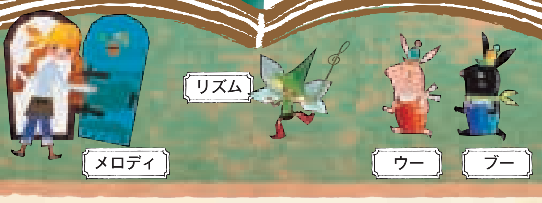

島根県民会館・グラントワホール

友の会会員募集

年会費 2,000円

年会費2,000 円で、主催事業のチケット割引、
先行予約や映画鑑賞の割引など、特典いっぱい!!

1. チケット先行予約・割引購入
2. 島根県民会館名画劇場・グラントワシアターが割引料金に！
3. 島根文化情報誌「キャッチ」、先行予約案内をお届け！
4. 新規入会プレゼント！ 5. 提携店での優待サービス ※グラントワホール友の会のみ

《お知らせ》松江SATY東宝・割引サービスは2012年2月末で終了いたしました。

【島根県民会館 チケットコーナー】(松江市)
(旧 しまね文化情報コーナー) ※6月末より名称変更
営業時間／9:00～18:00
休 業 日／第2、第4月曜日
TEL.0852・22・5556 FAX.0852・26・2598

【島根県芸術文化センター「グラントワ」】(益田市)
営業時間／10:00～18:00
休 業 日／第2、第4火曜日
TEL.0856・31・1860 FAX.0856・31・1884

お知らせ
6月末より、しまね文化情報コーナーは【島根県民会館 チケットコーナー】へ名称が変わりました。
【営業時間】9:00～18:00 ※但し、10:00からチケット発売開始となる公演もございます。予めご了承ください。

SHIMANE CATCHnavi
HAVE MORE FREE TIME TO KEEP YOUR MIND YOUNG

文化芸術がもっと身近になる！
家で、携帯で、手軽に文化情報をゲット♪
ホール・博物館・美術館・地元アーティスト…
島根の文化情報がここにある！

CATCHインターネットホームページ
https://www.shimane-catchnavi.jp/

しまね文化力 島根県文化振興財団
連絡先／島根県文化振興財団
〒690-0887 島根県松江市殿町 158 TEL.0852-22-5504 FAX.0852-24-0109
catch1994@cul-shimane.jp

文化イベント情報を募集しています
10月以降の情報は、8月末までにご連絡ください

誌面スペース等の都合上、お寄せいただいた情報の全てを掲載することはできません。また、掲載可否についてのお返事はいたしかねますのであらかじめご了承くださいませ。

シネマ〜しまねフィーバー!!

映画で島根をワクワクさせたい

第21回 しまね映画祭

Shimane Film Festival 2012

【テーマ】環境・生命(いのち)

【テーマ映画】

「こつなぎ 山を巡る百年物語」
監督：中村一夫

「エンディングノート」
監督・撮影・編集：砂田麻美

開催期間 2012 9.8(土)▶▶11.25(日)

全会場で使える 共通券1,000円

どの会場でもお好きな作品を1作品ご覧いただけます。

- 映画祭の開催期間中、★マークのある上映会場でお買い求めいただけます。
- 上映当日の当日券としてのご購入はできませんのでご注意ください。
- 子ども・学生・シニア割引や各会場ごとのサービスについては下記料金表をご確認ください。
- 入場料金が1,000円以下の場合でも、差額の返金はございませんのでご注意ください。

有効期限：2012年11月24日(土)

9月の上映スケジュール

チケプレ 全会場共通券5名様

松江市	島根県民会館 ★ 問：島根県民会館チケットコーナー 0852-22-5556	9/8(土)	10:00 こつなぎ−山を巡る百年物語 14:00 エンディングノート オープニング・イベント	(前売)一般1,000円 (当日)一般1,200円、会員800円、大学生500円 高校生以下無料 ※オープニング・イベントは別途料金が必要な場合があります
	松江テルサ ★ 0852-31-5550	9/29(土)	①10:00 ②14:00 わが母の記	(前売)一般・大学生1,000円 (当日)一般・大学生1,200円、小中高生500円
川本町	悠邑ふるさと会館 ★ 0855-72-0001	9/22(土)	10:00 わが母の記	1,000円
			13:00 張り込み	500円
			15:15 白い巨塔	500円
		9/23(日)	10:00 こつなぎ−山を巡る百年物語	500円
			13:00 黒い画集	500円
			14:45 飢餓海峡	500円
		9/24(月)	18:30 エンディングノート	500円
江津市	江津市総合市民センター ★ 問：江津市職員労働組合事務所 0855-52-1132	9/22(土)	10:00 エンディングノート 13:00 名探偵コナン沈黙の15分 15:10 神様のカルテ	<1日券> (前売)一般1,000円、小・中学生500円 (当日)一般1,300円、小・中学生700円 未就学児無料
益田市	島根県芸術文化センター「グラントワ」 ★ 0856-31-1860	9/22(土)	①10:00 ②14:00 ③18:30 エンディングノート	(前売)一般1,000円、会員800円 (当日)一般1,200円、会員1,000円 子ども(3歳〜小学6年生)500円

※上映作品、上映時刻が変更になる場合があります。詳しいお問い合わせは各会場までお願いします。

※「シネマー」は架空の人物像です。
写真はイメージであり、この写真の人物とは一切関係ありません。

よみがえる はじまりの物語 神話博しまね
しまね映画祭は神話博しまねを応援しています

[お問い合わせ] しまね映画祭実行委員会事務局(島根県民会館内) TEL.0852-22-5502
http://www.cul-shimane.jp/eigasai/ しまね映画祭 検索

Catch [キャッチ] コンサート・演劇・舞踊・ギャラリー・シネマ情報満載 島根文化情報誌

インフォメーションしまね「キャッチ」9月号 島根文化情報誌 平成24年8月25日発行
発行・編集／島根県文化振興財団 〒690-0887 島根県松江市殿町158 TEL.0852-22-5504 FAX.0852-24-0109
印　刷／武永印刷株式会社 〒693-0056 島根県出雲市江田町205-2 TEL.0853-21-1810 FAX.0853-21-1816